

佰链 TMS 使用手册

1. 登录系统

地址: http://39.104.56.227:8080/BRINKSGLOBAL_TMS/login.jsp:

输入专属用户名 和 密码 登录 即可前往首页。

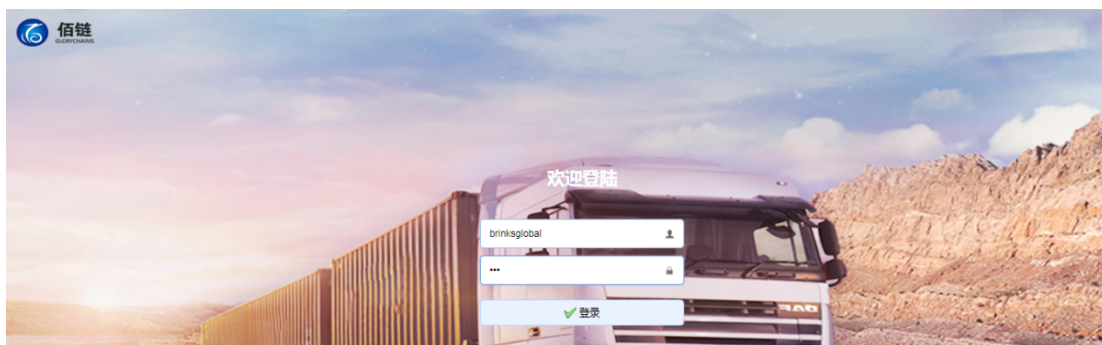

2. 首页: 主界面显示为首页, 首页包括功能区域和 运单详情信息。

运单号	车牌号	操作员/司机姓名	操作员手机号码	设备编号	始发地	目的地	创建日期	出发时间	提货时间	到达时间	是否已到达	货值	是否已派发	提货地点
brinks201701	沪C31872	testboy	13840447777	36130400120	沈阳市东陵区沟	沈阳万科城	01/10/2018 2	01/10/2018 2	01/10/2018 2	01/12/2018 2				杭州萧山
test3		演示员3	13932294987	36130400120	北京市海淀区四	北京市海淀区金	12/25/2017 1	12/25/2017 1	12/28/2017 1				是	北京市
test2		演示员2	18640000021	36130400120	北京市丰台区北	合肥市瑶海区合	12/25/2017 1	12/25/2017 1	12/27/2017 1			300000	否	济南市
test1		演示员1	18640000021	36130400120	北京市东城区天	合肥市瑶海区合	12/25/2017 1	12/25/2017 1	12/27/2017 1	12/26/2017 1	是		否	合肥市
test4		演示4	13932294987		阿拉善盟阿拉善	郑州市中牟县葛	01/03/2018 1	01/03/2018 1						阿拉善盟

3. 搜索功能: 可以通过右上角多功能 搜索框进行搜索指定运单, 包括: 运单号搜索, 操作员搜索, 设备编号搜索。

运单号	车牌号	操作员/司机姓名	操作员手机号码	设备编号	始发地	目的地	创建日期	出发时间	提货时间	到达时间	是否已到达	货值	是否已派发	提货地点
brinks201701	沪C31872	testboy	13840447777	36130400120	沈阳市东陵区沟	沈阳万科城	01/10/2018 2	01/10/2018 2	01/10/2018 2	01/12/2018 2				杭州萧山
test3		演示员3	13932294987	36130400120	北京市海淀区四	北京市海淀区金	12/25/2017 1	12/25/2017 1	12/28/2017 1				是	北京市
test2		演示员2	18640000021	36130400120	北京市丰台区北	合肥市瑶海区合	12/25/2017 1	12/25/2017 1	12/27/2017 1			300000	否	济南市
test1		演示员1	18640000021	36130400120	北京市东城区天	合肥市瑶海区合	12/25/2017 1	12/25/2017 1	12/27/2017 1	12/26/2017 1	是		否	合肥市

4. 添加功能: 点击左上角 添加按钮, 可以创建新的运单, 在弹出窗口中填写运单信息, 红框的内容 为必填内容, 填写完整后, 点击保存即可在系统首页看到刚刚添加的运单信息。

运单号	车牌号	操作员/司机姓名	操作员手机号码	设备编号	始发地	目的地	创建日期	出发时间	提货时间	到达时间	是否已到达	货值	是否已派发	提货地点
brinks201701	沪C31872	testboy	13840447777	36130400120	沈阳市东陵区沟	沈阳万科城	01/10/2018 2	01/10/2018 2	01/10/2018 2	01/12/2018 2				杭州萧山
test3		演示员3	13932294987	36130400120	北京市海淀区四	北京市海淀区金	12/25/2017 1	12/25/2017 1	12/28/2017 1				是	北京市
test2		演示员2	18640000021	36130400120	北京市丰台区北	合肥市瑶海区合	12/25/2017 1	12/25/2017 1	12/27/2017 1			300000	否	济南市
test1		演示员1	18640000021	36130400120	北京市东城区天	合肥市瑶海区合	12/25/2017 1	12/25/2017 1	12/27/2017 1	12/26/2017 1	是		否	合肥市

添加运单

运单号:	<input type="text"/>	车牌号:	<input type="text"/>
操作员/司机姓名:	<input type="text"/>	操作员手机号码:	<input type="text"/>
设备编号:	<input type="text"/> <input type="button" value="删除"/>	出发时间:	<input type="text"/>
始发地:	<input type="text"/>	目的地:	<input type="text"/>
提货时间:	<input type="text"/>	到达时间:	<input type="text"/>
是否已达到:	<input type="text"/>	货值:	<input type="text"/>
是否已派发:	<input type="text"/>	提货地点:	<input type="text"/>
操作员Email:	<input type="text"/>	是否已接收:	<input type="text"/>
库房管理员/客户姓名:	<input type="text"/>	库房管理员/客户手机:	<input type="text"/>
库房管理员/客户Email:	<input type="text"/>	接收报警Email:	<input type="text" value="多个邮箱需用英文,隔开(最"/>

5. 修改功能：选择要修改的运单，点击修改按钮，在弹出的窗口中编辑要修改的内容，保存即可。

运单管理

运单号	车牌号	操作员/司机姓名	操作员手机号码	设备编号	始发地	目的地	创建日期	出发时间	提货时间	到达时间	是否已达到	货值	是否已派发	提货地点
brinks201701	沪C31872	testboy	13840447777	36130400120	沈阳市东陵区北	沈阳万科城	01/10/2018 2	01/10/2018 2	01/10/2018 2	01/12/2018 2				杭州萧山
test3		演示员3	13932294987	36130400120	北京市海淀区四	北京市海淀区金	12/25/2017 1	12/25/2017 1	12/28/2017 1	12/28/2017 1			是	北京市
test2		演示员2	18640000021	36130400120	北京市丰台区北	合肥市瑶海区合	12/25/2017 1	12/25/2017 1	12/27/2017 1			300000	否	济南市
test1		演示员1	18640000021	36130400120	北京市东城区宋	合肥市瑶海区合	12/25/2017 1	12/25/2017 1	12/27/2017 1	12/26/2017 1	是		否	合肥市
test4		演示4	13932294987		阿拉善盟阿拉善	郑州市中牟县官	01/03/2018 1	01/03/2018 1						阿拉善盟
20010118896	沪AEB782	陈虎	18930701677	36130400120	上海市浦东新区	宁波市海曙区租	01/08/2018 1	01/08/2018 1	01/08/2018 1			USD95998.41	是	上海市

修改运单

运单号:	<input type="text" value="test3"/>	车牌号:	<input type="text"/>
操作员/司机姓名:	<input type="text" value="演示员3"/>	操作员手机号码:	<input type="text" value="13932294987"/>
设备编号:	<input type="text" value="36130400120039"/> <input type="button" value="删除"/>	出发时间:	<input type="text" value="12/25/2017 18:02:35"/>
始发地:	<input type="text" value="北京市海淀区四季青桥"/>	目的地:	<input type="text" value="北京市海淀区金沟河路12号"/>
提货时间:	<input type="text" value="12/28/2017 12:02:39"/>	到达时间:	<input type="text"/>
是否已达到:	<input type="text"/>	货值:	<input type="text"/>
是否已派发:	<input type="text" value="是"/>	提货地点:	<input type="text" value="北京市海淀区四季青桥"/>
操作员Email:	<input type="text" value="weizhikang@ninedim.com"/>	是否已接收:	<input type="text"/>
库房管理员/客户姓名:	<input type="text" value="3号测试库房管理员"/>	库房管理员/客户手机:	<input type="text" value="15810650211"/>
库房管理员/客户Email:	<input type="text" value="weizhikang@ninedim.com"/>	接收报警Email:	<input type="text" value="多个邮箱需用英文,隔开(最"/>

6. 导出功能，点击导出按钮，系统自动把所有的运单导出到 excel 表。

运单号	车牌号	操作员/司机姓名	操作员手机号码	设备编号	始发地	目的地	创建日期	出发时间	提货时间	到达时间	是否已到达	货值	是否已派发	提货地
brinks201701	沪C31872	testboy	13840447777	36130400120	沈阳市东陵区沈	沈阳万科城	01/10/2018 2	01/10/2018 2	01/10/2018 2	01/12/2018 2				杭州萧
test3		演示员3	13932294987	36130400120	北京市海淀区四	北京市海淀区金	12/25/2017 1	12/25/2017 1	12/28/2017 1				是	北京市
test2		演示员2	18640000021	36130400120	北京市丰台区北	合肥市瑶海区合	12/25/2017 1	12/25/2017 1	12/27/2017 1			300000	否	济南市
test1		演示员1	18640000021	36130400120	北京市东城区天	合肥市瑶海区合	12/25/2017 1	12/25/2017 1	12/27/2017 1	12/26/2017 1	是		否	合肥市
test4		演示4	13932294987		阿拉善盟阿拉善	郑州市中牟县富	01/03/2018 1	01/03/2018 1						阿拉善
20010118896	沪AEB782	陈虎	18930701677	36130400120	上海市浦东新区	宁波市海曙区	01/08/2018 1	01/08/2018 1	01/08/2018 1			USD95998.41	是	上海市

7. 打印功能：选中想要打印的运单，点击打印按钮，可打印出运单的详细信息。

运单号	车牌号	操作员/司机姓名	操作员手机号码	设备编号	始发地	目的地	创建日期	出发时间	提货时间	到达时间	是否已到达	货值	是否已派发	提货地
brinks201701	沪C31872	testboy	13840447777	36130400120	沈阳市东陵区沈	沈阳万科城	01/10/2018 2	01/10/2018 2	01/10/2018 2	01/12/2018 2				杭州萧
test3		演示员3	13932294987	36130400120	北京市海淀区四	北京市海淀区金	12/25/2017 1	12/25/2017 1	12/28/2017 1				是	北京市
test2		演示员2	18640000021	36130400120	北京市丰台区北	合肥市瑶海区合	12/25/2017 1	12/25/2017 1	12/27/2017 1			300000	否	济南市
test1		演示员1	18640000021	36130400120	北京市东城区天	合肥市瑶海区合	12/25/2017 1	12/25/2017 1	12/27/2017 1	12/26/2017 1	是		否	合肥市
test4		演示4	13932294987		阿拉善盟阿拉善	郑州市中牟县富	01/03/2018 1	01/03/2018 1						阿拉善
20010118896	沪AEB782	陈虎	18930701677	36130400120	上海市浦东新区	宁波市海曙区	01/08/2018 1	01/08/2018 1	01/08/2018 1			USD95998.41	是	上海市

8. 地图功能：选中一条运单，点击地图按钮，就可以看到当前运单的行走路线。

运单号	车牌号	操作员/司机姓名	操作员手机号码	设备编号	始发地	目的地	创建日期	出发时间	提货时间	到达时间	是否已到达	货值	是否已派发	提货地
brinks201701	沪C31872	testboy	13840447777	36130400120	沈阳市东陵区沈	沈阳万科城	01/10/2018 2	01/10/2018 2	01/10/2018 2	01/12/2018 2				杭州萧
test3		演示员3	13932294987	36130400120	北京市海淀区四	北京市海淀区金	12/25/2017 1	12/25/2017 1	12/28/2017 1				是	北京市
test2		演示员2	18640000021	36130400120	北京市丰台区北	合肥市瑶海区合	12/25/2017 1	12/25/2017 1	12/27/2017 1			300000	否	济南市
test1		演示员1	18640000021	36130400120	北京市东城区天	合肥市瑶海区合	12/25/2017 1	12/25/2017 1	12/27/2017 1	12/26/2017 1	是		否	合肥市
test4		演示4	13932294987		阿拉善盟阿拉善	郑州市中牟县富	01/03/2018 1	01/03/2018 1						阿拉善
20010118896	沪AEB782	陈虎	18930701677	36130400120	上海市浦东新区	宁波市海曙区	01/08/2018 1	01/08/2018 1	01/08/2018 1			USD95998.41	是	上海市

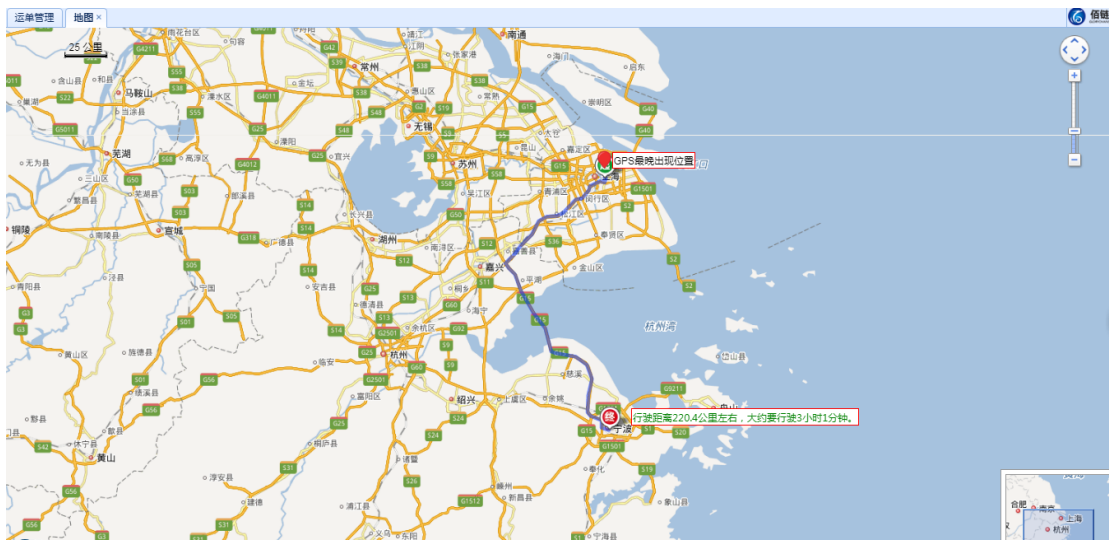

9. 查看所有设备的位置，该功能可以查看所有绑定了设备的车辆位置，可以查看多种模式：分别包括：二维地图， 卫星地图 和 三维地图 。

运单号	车牌号	操作员/司机姓名	操作员手机号码	设备编号	始发地	目的地	创建日期	出发时间	提货时间	到达时间	是否已到达	货值	是否已派发	提货地
brinks201701	沪C31872	testboy	13840447777	36130400120	沈阳市东陵区沈	沈阳万科城	01/10/2018 2	01/10/2018 2	01/10/2018 2	01/12/2018 2				杭州萧
test3		演示员3	13932294987	36130400120	北京市海淀区四	北京市海淀区金	12/25/2017 1	12/25/2017 1	12/28/2017 1				是	北京市
test2		演示员2	18640000021	36130400120	北京市丰台区北	合肥市瑶海区合	12/25/2017 1	12/25/2017 1	12/27/2017 1			300000	否	济南市
test1		演示员1	18640000021	36130400120	北京市东城区天	合肥市瑶海区合	12/25/2017 1	12/25/2017 1	12/27/2017 1	12/26/2017 1	是		否	合肥市
test4		演示4	13932294987		阿拉善盟阿拉善	郑州市中牟县富	01/03/2018 1	01/03/2018 1						阿拉善
20010118896	沪AEB782	陈虎	18930701677	36130400120	上海市浦东新区	宁波市海曙区	01/08/2018 1	01/08/2018 1	01/08/2018 1			USD95998.41	是	上海市





10. **派发功能**：选中当天需要发货的运单，点击派发按钮，系统会弹出窗口提示是否发货，选择 **ok** 后，系统中可以通过是否已派发列看到是否派发成功，同时手机和邮箱会收到发货提醒。

运单号	车牌号	操作员/司机姓名	操作员手机号码	设备编号	始发地	目的地	创建日期	出发时间	提货时间	到达时间	是否已到达	货值	是否已派发	提货地点
brinks201701	沪c31872	testboy	13840447777	36130400120	沈阳市东陵区沈	沈阳万科城	01/10/2018 2	01/10/2018 2	01/10/2018 2	01/12/2018 2				杭州萧山
test3		演示员3	13932294987	36130400120	北京市海淀区四	北京市海淀区金	12/25/2017 1	12/25/2017 1	12/28/2017 1				是	北京市
test2		演示员2	18640000021	36130400120	北京市丰台区北	北京市海淀区金	12/25/2017 1	12/25/2017 1	12/27/2017 1			300000	否	济南市
test1		演示员1	18640000021	36130400120	北京市东城区天	合肥市瑶海区金	12/25/2017 1	12/25/2017 1	12/27/2017 1	12/26/2017 1	是		否	合肥市
test4		演示4	13932294987		阿拉善盟阿拉善	郑州市中牟县富	01/03/2018 1	01/03/2018 1						阿拉善盟
20010118896	沪AEB782	陈庚	18930701677	36130400120	上海市浦东新区	宁波市海曙区和	01/08/2018 1	01/08/2018 1	01/08/2018 1			USD95998.41	是	上海市

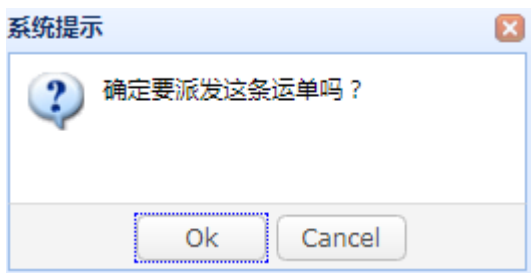

运单号	车牌号	操作员/司机姓名	操作员手机号码	设备编号	始发地	目的地	创建日期	出发时间	提货时间	到达时间	是否已到达	货值	是否已派发	提货地点
brinks201701	沪c31872	testboy	13840447777	36130400120	沈阳市东陵区沈	沈阳万科城	01/10/2018 2	01/10/2018 2	01/10/2018 2	01/12/2018 2				杭州萧山
test3		演示员3	13932294987	36130400120	北京市海淀区四	北京市海淀区金	12/25/2017 1	12/25/2017 1	12/28/2017 1				是	北京市
test2		演示员2	18640000021	36130400120	北京市丰台区北	北京市海淀区金	12/25/2017 1	12/25/2017 1	12/27/2017 1			300000	否	济南市
test1		演示员1	18640000021	36130400120	北京市东城区天	合肥市瑶海区金	12/25/2017 1	12/25/2017 1	12/27/2017 1	12/26/2017 1	是		否	合肥市
test4		演示4	13932294987		阿拉善盟阿拉善	郑州市中牟县富	01/03/2018 1	01/03/2018 1						阿拉善盟

END