

请点击导航图标访问不同功能的帮助指南。

### 安全监管网络人员信息管理系统

AN QUAN JIAN GUAN WANG LUO REN YUAN XIN XI GUAN LI XI TONG



- 安监执法人员管理
- 村(居)安全监督员管理
- 企业安全员管理



执法人员档案信息

- 按姓名查询
- 按年龄段统计
- 按执法证号查询
- 按学历统计
- 按镇域查询
- 按职称统计

 使用F8键可以显示/隐藏当前导航窗口



## 【安监执法人员管理】

**说明:**欢迎使用安全监管网络人员信息管理系统, 它可帮您更加方便快捷的处理安全监督部门的人员信息. 本系统灵活易用, 上手很快, 我们在每一步的操作都有简单的系统指导, 每到在使用中遇到不解之处可参看系统窗口下方的提示说明! 另: 为了更好的使用本系统, 最好请先参看一下系统-->帮助-->业务帮助.

当前功能包含如下子功能:

1. [执法人员档案信息](#)
2. [执法人员统计查询](#)

## 【执法人员档案信息】

**说明:**执法人员档案主要管理安全生产监督管理局身为执法人员的档案信息。包括编号、执法证号、所属镇域、姓名、民族、毕业院校、文化程度、政治面貌、身份证号码、所在单位、职务等信息。

**表格界面:** 在[表格界面](#), 信息内容以表格的形式显示, 当前功能包含如下信息内容(含部分示例数据):

ID	编号	执法证号	所属镇域	姓名	性别	出生年月	民族	毕业院校	文化程度	政治面貌	参加工作时间	入党时间	身份证号码
1	10001	33462	**区局	李*	男	1969-4-23	汉	**市委党校	研究生	党员	1990-8-7	1996-12-13	32011219690423****
2	10002	24330	**区局	郭**	男	1964-3-24	汉	**市委党校	研究生	党员	1982-8-7	1986-7-1	22011219640324****
3	10003	26619	**区局	胡*	男	1969-3-29	汉	**理工大学	大本	党员	1989-8-1	2003-10-1	12011219690329****
4	10004	24332	**区局	安**	女	1961-12-8	汉	**大学	大本	党员	1983-7-1	2001-9-30	32101919611208****

(续表)

所在单位	职务	身份	家庭住址	家庭电话	专业技术职称	手机	单位电话	培训时间1	组织部门1	培训内容1	考核结果1	培训时间2	组织部门2
**安全生产监督管理局	局长	安监执法人员	**区34-2-202	28399****	中级	1375259****	28392****						
**安全生产监督管理局	副局长	安监执法人员	**景明花园7-1-1002	88918****		1311000****	28395****						
**安全生产监督管理局	科长	安监执法人员	**水岸24-1-401	28558****	中级	1382179****	28399****						
**安全生产监督管理局	科长	安监执法人员	**照明南里11-1-102	60309****	高级	1364210****	28543****						

(续表)

培训内容2	考核结果2	培训时间3	组织部门3	培训内容3	考核结果3	组织部门4	培训内容4	培训时间4	考核结果4	奖惩信息	照片	备注	是否离职
													在职
													在职
													在职
													在职

### 信息处理相关说明:

1. 自动计算的字段:

(1). **是否离职**:如果当前字段内容为空则自动填充“在职”值。

2. 字段[编号] 将在记录新增后被自动生成。

**录入窗口:** [录入窗口](#)用来做为信息维护更新界面。

## 执法人员档案信息

是否离职	在职					
编号	10001	执法证号	33462	所属镇域	**区局	
姓名	李*	性别	男	出生年月	1969-4-23	
民族	汉	毕业院校	**市委党校	文化程度	研究生	
政治面貌	党员	参加工作时间	1990-8-7	入党时间	1996-12-13	
身份证号码	32011219690423****		所在单位	**安全生产监督管理局	职务	局长
身份	安监执法人员	家庭住址	**区34-2-202		家庭电话	28399****
专业技术职称	中级	手机	1375259****		单位电话	28392***



↑  
执法人员照片

**培训信息** | 奖惩信息及备注

培训时间	组织部门	培训内容	考核结果
<input type="text"/>	<input type="text"/>	<input type="text"/>	<input type="text"/>
<input type="text"/>	<input type="text"/>	<input type="text"/>	<input type="text"/>
<input type="text"/>	<input type="text"/>	<input type="text"/>	<input type="text"/>
<input type="text"/>	<input type="text"/>	<input type="text"/>	<input type="text"/>

**【奖惩信息及备注】**

<b>培训信息</b>	奖惩信息及备注
奖惩信息	
备注	

**报表:** [报表](#)实现信息数据的格式化打印输出。

**报表名称:**执法人员信息档案表; **纸张类型:**A4; **纸张放置:**竖放; **报表类型:**单记录报表;

## 安全监管执法人员信息档案表

基 本 信 息	编号	10001		执法证号	33462		所属镇域	**区局		
	姓名	李*	性别	男	出生年月	1969-4-23	民族	汉		
	毕业院校	**市委党校			文化程度	研究生	政治面貌	党员		
	参加工作时间	1990-8-7		入党时间	1996-12-13		身份证号码	32011219690423****		

息	所在单位	**安全生产监督管理局		职务	局长	身份	安监执法人员
	家庭住址	**区34-2-202		家庭电话		28399***	
	专业技术 职称	中级	手机	1375259****		单位 电话	28392***
培 训 信 息	培训时间	组织部门	培训内容			考核结果	
奖 惩 信 息							
备 注							

## 【执法人员统计查询】

当前功能包含如下子功能:

1. [按姓名查询](#)
2. [按执法证号查询](#)
3. [按镇域查询](#)
4. [按年龄段统计](#)
5. [按学历统计](#)
6. [按职称统计](#)

**【按姓名查询】**

**表格界面:** 在[表格界面](#), 信息内容以表格的形式显示, 当前功能包含如下信息内容(含部分示例数据):

ID	编号	执法证号	所属镇域	姓名	性别	出生年月	民族	毕业院校	文化程度	政治面貌	参加工作时间	入党时间	身份证号码
1	10001	33462	**区局	李*	男	1969-4-23	汉	**市委党校	研究生	党员	1990-8-7	1996-12-13	32011219690423****
2	10002	24330	**区局	郭**	男	1964-3-24	汉	**市委党校	研究生	党员	1982-8-7	1986-7-1	22011219640324****
3	10003	26619	**区局	胡*	男	1969-3-29	汉	**理工大学	大本	党员	1989-8-1	2003-10-1	12011219690329****
4	10004	24332	**区局	安**	女	1961-12-8	汉	**大学	大本	党员	1983-7-1	2001-9-30	32101919611208****

(续表)

所在单位	职务	身份	家庭住址	家庭电话	专业技术职称	手机	单位电话	培训时间1	组织部门1	培训内容1	考核结果1	培训时间2	组织部门2
**安全生产监督管理局	局长	安监执法人员	**区34-2-202	28399***	中级	1375259****	28392***						
**安全生产监督管理局	副局长	安监执法人员	**景明花园7-1-1002	88918***		1311000****	28395***						
**安全生产监督管理局	科长	安监执法人员	**水岸24-1-401	28558***	中级	1382179****	28399***						
**安全生产监督管理局	科长	安监执法人员	**照明南里11-1-102	60309***	高级	1364210****	28543***						

(续表)

培训内容2	考核结果2	培训时间3	组织部门3	培训内容3	考核结果3	组织部门4	培训内容4	培训时间4	考核结果4	奖惩信息	照片	备注	是否离职
													在职
													在职
													在职
													在职

**信息处理相关说明:**

1. 字段[编号] 将在记录新增后被自动生成。

**录入窗口:** [录入窗口](#)用来做为信息维护更新界面。



## 执法人员档案信息

是否离职	在职		
编号	10001	执法证号	33462
姓名	李*	性别	男
民族	汉	出生年月	1969-4-23
政治面貌	党员	毕业院校	**市委党校
身份证号码	32011219690423****	文化程度	研究生
身份	安监执法人员	参加工作时间	1990-8-7
专业技术职称	中级	入党时间	1996-12-13
		所在单位	**安全生产监督管理局
		职务	局长
		家庭住址	**区34-2-202
		家庭电话	28399****
		手机	1375259****
		单位电话	28392***



↑  
执法人员照片

### 培训信息 奖惩信息及备注

培训时间	组织部门	培训内容	考核结果
<input type="text"/>	<input type="text"/>	<input type="text"/>	<input type="text"/>
<input type="text"/>	<input type="text"/>	<input type="text"/>	<input type="text"/>
<input type="text"/>	<input type="text"/>	<input type="text"/>	<input type="text"/>
<input type="text"/>	<input type="text"/>	<input type="text"/>	<input type="text"/>

### 【奖惩信息及备注】

培训信息	奖惩信息及备注
奖惩信息	
备注	

**报表:** [报表](#)实现信息数据的格式化打印输出。

**报表名称:**执法人员信息档案表; **纸张类型:**A4; **纸张放置:**竖放; **报表类型:**单记录报表;

## 安全监管执法人员信息档案表

基 本 信 息	编号	10001		执法证号	33462		所属镇域	**区局			
	姓名	李*		性别	男		出生年月	1969-4-23			
	毕业院校	**市委党校			文化程度	研究生		政治面貌	党员		
	参加工作时间	1990-8-7			入党时间	1996-12-13		身份证号码	32011219690423****		

息	所在单位	**安全生产监督管理局		职务	局长	身份	安监执法人员
	家庭住址	**区34-2-202		家庭电话		28399****	
	专业技术 职称	中级	手机	1375259****		单位 电话	28392****
培 训 信 息	培训时间	组织部门	培训内容			考核结果	
奖 惩 信 息							
备 注							

**【按执法证号查询】**

**表格界面:** 在[表格界面](#), 信息内容以表格的形式显示, 当前功能包含如下信息内容(含部分示例数据):

ID	编号	执法证号	所属镇域	姓名	性别	出生年月	民族	毕业院校	文化程度	政治面貌	参加工作时间	入党时间	身份证号码
1	10001	33462	**区局	李*	男	1969-4-23	汉	**市委党校	研究生	党员	1990-8-7	1996-12-13	32011219690423****
2	10002	24330	**区局	郭**	男	1964-3-24	汉	**市委党校	研究生	党员	1982-8-7	1986-7-1	22011219640324****
3	10003	26619	**区局	胡*	男	1969-3-29	汉	**理工大学	大本	党员	1989-8-1	2003-10-1	12011219690329****
4	10004	24332	**区局	安**	女	1961-12-8	汉	**大学	大本	党员	1983-7-1	2001-9-30	32101919611208****

(续表)

所在单位	职务	身份	家庭住址	家庭电话	专业技术职称	手机	单位电话	培训时间1	组织部门1	培训内容1	考核结果1	培训时间2	组织部门2
**安全生产监督管理局	局长	安监执法人员	**区34-2-202	28399***	中级	1375259****	28392***						
**安全生产监督管理局	副局长	安监执法人员	**景明花园7-1-1002	88918***		1311000****	28395***						
**安全生产监督管理局	科长	安监执法人员	**水岸24-1-401	28558***	中级	1382179****	28399***						
**安全生产监督管理局	科长	安监执法人员	**照明南里11-1-102	60309***	高级	1364210****	28543***						

(续表)

培训内容2	考核结果2	培训时间3	组织部门3	培训内容3	考核结果3	组织部门4	培训内容4	培训时间4	考核结果4	奖惩信息	照片	备注	是否离职
													在职
													在职
													在职
													在职

**信息处理相关说明:**

1. 字段[编号] 将在记录新增后被自动生成。

**录入窗口:** [录入窗口](#)用来做为信息维护更新界面。

## 执法人员档案信息

是否离职	在职					
编号	10001	执法证号	33462	所属镇域	**区局	
姓名	李*	性别	男	出生年月	1969-4-23	
民族	汉	毕业院校	**市委党校	文化程度	研究生	
政治面貌	党员	参加工作时间	1990-8-7	入党时间	1996-12-13	
身份证号码	32011219690423****		所在单位	**安全生产监督管理局	职务	局长
身份	安监执法人员	家庭住址	**区34-2-202		家庭电话	28399****
专业技术职称	中级	手机	1375259****		单位电话	28392***



↑  
执法人员照片

**培训信息** | 奖惩信息及备注

培训时间	组织部门	培训内容	考核结果
<input type="text"/>	<input type="text"/>	<input type="text"/>	<input type="text"/>
<input type="text"/>	<input type="text"/>	<input type="text"/>	<input type="text"/>
<input type="text"/>	<input type="text"/>	<input type="text"/>	<input type="text"/>
<input type="text"/>	<input type="text"/>	<input type="text"/>	<input type="text"/>

**【奖惩信息及备注】**

<b>培训信息</b>	奖惩信息及备注
奖惩信息	
备注	

**报表:** [报表](#)实现信息数据的格式化打印输出。

**报表名称:**执法人员信息档案表; **纸张类型:**A4; **纸张放置:**竖放; **报表类型:**单记录报表;

## 安全监管执法人员信息档案表

基 本 信 息	编号	10001		执法证号	33462		所属镇域	**区局		
	姓名	李*	性别	男	出生年月	1969-4-23	民族	汉		
	毕业院校	**市委党校			文化程度	研究生	政治面貌	党员		
	参加工作时间	1990-8-7		入党时间	1996-12-13		身份证号码	32011219690423****		

息	所在单位	**安全生产监督管理局		职务	局长	身份	安监执法人员
	家庭住址	**区34-2-202		家庭电话		28399****	
	专业技术 职称	中级	手机	1375259****		单位 电话	28392****
培 训 信 息	培训时间	组织部门	培训内容			考核结果	
奖 惩 信 息							
备 注							

**【按镇域查询】**

**表格界面:** 在[表格界面](#), 信息内容以表格的形式显示, 当前功能包含如下信息内容(含部分示例数据):

ID	编号	执法证号	所属镇域	姓名	性别	出生年月	民族	毕业院校	文化程度	政治面貌	参加工作时间	入党时间	身份证号码
1	10001	33462	**区局	李*	男	1969-4-23	汉	**市委党校	研究生	党员	1990-8-7	1996-12-13	32011219690423****
2	10002	24330	**区局	郭**	男	1964-3-24	汉	**市委党校	研究生	党员	1982-8-7	1986-7-1	22011219640324****
3	10003	26619	**区局	胡*	男	1969-3-29	汉	**理工大学	大本	党员	1989-8-1	2003-10-1	12011219690329****
4	10004	24332	**区局	安**	女	1961-12-8	汉	**大学	大本	党员	1983-7-1	2001-9-30	32101919611208****

(续表)

所在单位	职务	身份	家庭住址	家庭电话	专业技术职称	手机	单位电话	培训时间1	组织部门1	培训内容1	考核结果1	培训时间2	组织部门2
**安全生产监督管理局	局长	安监执法人员	**区34-2-202	28399***	中级	1375259****	28392***						
**安全生产监督管理局	副局长	安监执法人员	**景明花园7-1-1002	88918***		1311000****	28395***						
**安全生产监督管理局	科长	安监执法人员	**水岸24-1-401	28558***	中级	1382179****	28399***						
**安全生产监督管理局	科长	安监执法人员	**照明南里11-1-102	60309***	高级	1364210****	28543***						

(续表)

培训内容2	考核结果2	培训时间3	组织部门3	培训内容3	考核结果3	组织部门4	培训内容4	培训时间4	考核结果4	奖惩信息	照片	备注	是否离职
													在职
													在职
													在职
													在职

**信息处理相关说明:**

1. 字段[编号] 将在记录新增后被自动生成。

**录入窗口:** [录入窗口](#)用来做为信息维护更新界面。

## 执法人员档案信息

是否离职	<input type="text" value="在职"/>	
编号	<input type="text" value="10001"/>	执法证号 <input type="text" value="33462"/>
姓名	<input type="text" value="李*"/>	性别 <input type="text" value="男"/>
民族	<input type="text" value="汉"/>	出生年月 <input type="text" value="1969-4-23"/>
政治面貌	<input type="text" value="党员"/>	毕业院校 <input type="text" value="**市委党校"/>
身份证号码	<input type="text" value="32011219690423****"/>	文化程度 <input type="text" value="研究生"/>
身份	<input type="text" value="安监执法人员"/>	参加工作时间 <input type="text" value="1990-8-7"/>
专业技术职称	<input type="text" value="中级"/>	入党时间 <input type="text" value="1996-12-13"/>
	所在单位 <input type="text" value="**安全生产监督管理局"/>	职务 <input type="text" value="局长"/>
	家庭住址 <input type="text" value="**区34-2-202"/>	家庭电话 <input type="text" value="28399***"/>
	手机 <input type="text" value="1375259****"/>	单位电话 <input type="text" value="28392***"/>



↑  
执法人员照片

**培训信息** | 奖惩信息及备注

培训时间	组织部门	培训内容	考核结果
<input type="text"/>	<input type="text"/>	<input type="text"/>	<input type="text"/>
<input type="text"/>	<input type="text"/>	<input type="text"/>	<input type="text"/>
<input type="text"/>	<input type="text"/>	<input type="text"/>	<input type="text"/>
<input type="text"/>	<input type="text"/>	<input type="text"/>	<input type="text"/>

**【奖惩信息及备注】**

<b>培训信息</b>	<input type="text"/>
<b>奖惩信息</b>	<div style="border: 1px solid black; height: 100px;"></div>
<b>备注</b>	<div style="border: 1px solid black; height: 100px;"></div>

**报表:** [报表](#)实现信息数据的格式化打印输出。

**报表名称:** 按镇域查询报表; **纸张类型:** A4; **纸张放置:** 竖放; **报表类型:** 多记录报表;

### 按镇域查询明细表

所属镇域: \*\*区局

编号	执法证号	姓名	性别	出生年月	文化程度	所在单位	家庭电话	手机	备注
10001	33462	李*	男	1969-4-23	研究生	**安全生产监	28399***	1375259****	
10002	24330	郭**	男	1964-3-24	研究生	**安全生产监	88918***	1311000****	
10003	26619	胡*	男	1969-3-29	大本	**安全生产监	28558***	1382179****	
10004	24332	安**	女	1961-12-8	大本	**安全生产监	60309***	1364210****	
10005	24331	常**	女	1973-3-3	大本	**安全生产监		1382059****	

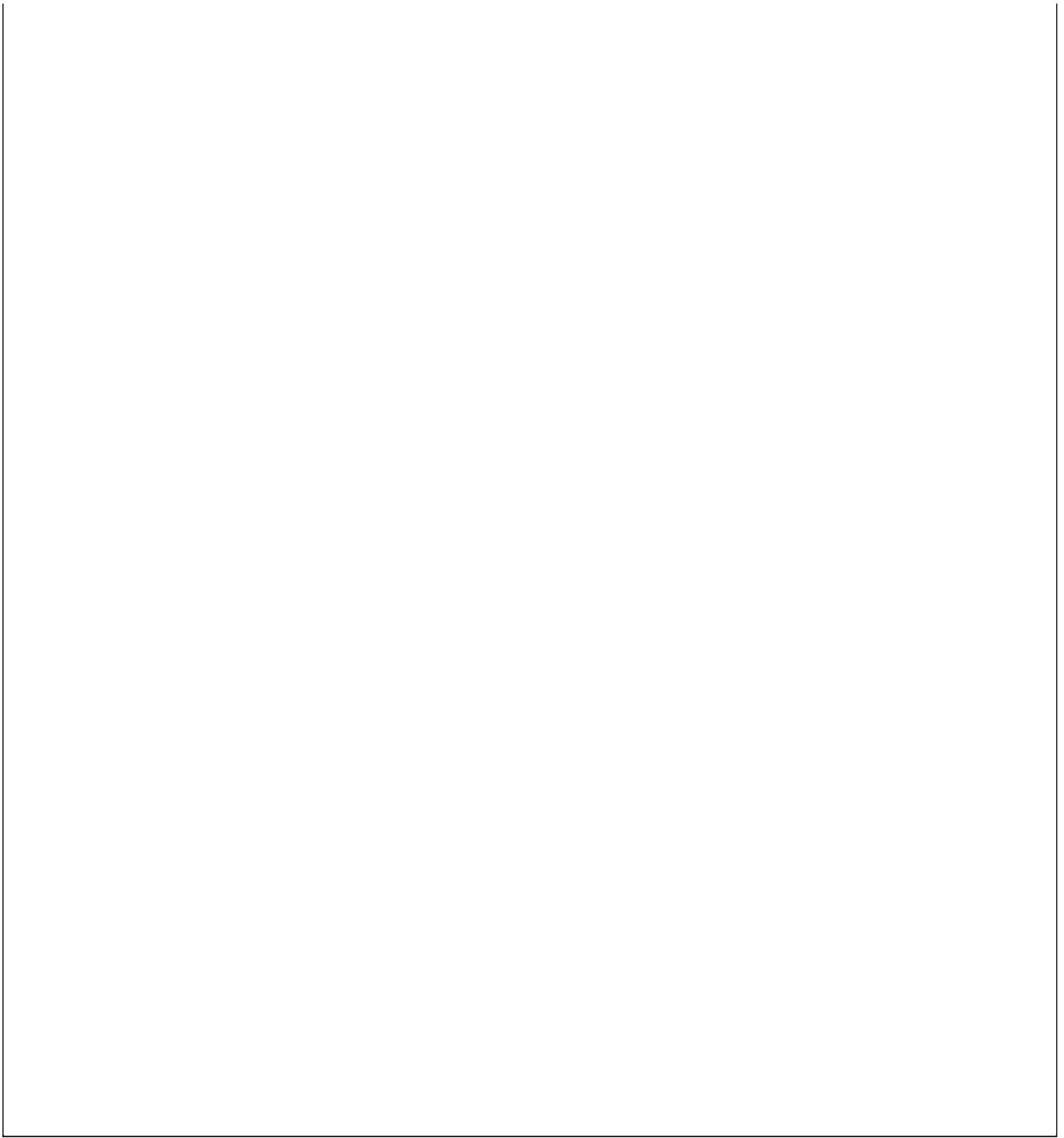



## 【按年龄段统计】

表格界面：在[表格界面](#)，信息内容以表格的形式显示，当前功能包含如下信息内容(含部分示例数据)：

年龄段	所属镇域	所在单位	姓名	性别	人数
30岁以下					0
30-40					1
	**区局	**安全生产监督管理局	常**	女	
41-50					3

## 【按学历统计】

表格界面：在[表格界面](#)，信息内容以表格的形式显示，当前功能包含如下信息内容(含部分示例数据)：

文化程度	所属镇域	所在单位	姓名	性别	职务	身份	人数
大本							3
	**区局	**安全生产监督管理局	胡*	男	科长	安监执法人员	
	**区局	**安全生产监督管理局	安**	女	科长	安监执法人员	
	**区局	**安全生产监督管理局	常**	女	副科长	安监执法人员	

## 【按职称统计】

表格界面：在[表格界面](#)，信息内容以表格的形式显示，当前功能包含如下信息内容(含部分示例数据)：

专业技术职称	所属镇域	所在单位	姓名	性别	身份	人数
						1
	**区局	**安全生产监督管理局	郭**	男	安监执法人员	
高级						1
	**区局	**安全生产监督管理局	安**	女	安监执法人员	

## 【村（居）安全监督员管理】

当前功能包含如下子功能:

1. [人员档案信息](#)
2. [人员统计查询](#)

## 【人员档案信息】

**说明:**村(居)监督员档案主要管理安全生产监督局身为村(居)监督员的档案信息。包括编号、监督证号、所属镇域、姓名、民族、毕业院校、文化程度、政治面貌、身份证号码、所属村居、职务等信息。

**表格界面:** 在[表格界面](#), 信息内容以表格的形式显示, 当前功能包含如下信息内容(含部分示例数据):

ID	编号	监督证号	所属镇域	姓名	性别	出生年月	民族	毕业院校	文化程度	政治面貌	参加工作时间	入党时间	身份证号码
2	10001	MQ-0001	**办事处	李**	女	1963-11-9	汉	**农业大学	大专	党员	1983-6-6	1998-10-1	1201106311090*****
3	10002	MQ-0002	**办事处	刘**	女	1986-10-29	汉	北京**大学	大专	团员	2006-6-6		12011219861029*****
4	10003	MQ-0003	**办事处	薛**	男	1962-1-26	汉	天津**中学	高中		1980-10-1		12010319620126*****
5	10004	MQ-0004	**办事处	侯**	男	1959-6-18	汉	**中学	高中	党员	1974-1-1	1995-10-1	12010359081833*****

(续表)

所属村居	职务	身份	家庭住址	家庭电话	专业技术职称	手机	单位电话	培训时间1	组织部门1	培训内容1	考核结果1	培训时间2	组织部门2
**办事处 物业公司	副经理	村居 安全 监督员	**市**路 1929	89685**	中级	1390214****	28229433	2009-10- 20	**安全生 产 监督管理局	村居安全监 督员职责和 检查规范	合格		
**物业	职员	村居 安全 监督员	**市**路			1502279****	23912542	2009-10- 20	**安全生 产 监督管理局	村居安全监 督员职责和 检查规范	合格		
**街道办	部门 经理	村居 安全 监督员	**东区红 星路11- 503			1370208****	28309922	2009-10- 20	**安全生 产 监督管理局	村居安全监 督员职责和 检查规范	合格		
**管委会	副经 理	村居 安全 监督员	**区71- 404			1311482****	8833793	2009-10- 20	**安全生 产 监督管理局	村居安全监 督员职责和 检查规范	合格		

(续表)

培训内容2	考核结果2	培训时间3	组织部门3	培训内容3	考核结果3	培训时间4	组织部门4	培训内容4	考核结果4	奖惩信息	照片	备注	是否离职
													在职
													在职
													在职
													在职

### 信息处理相关说明:

1. 自动计算的字段:

(1). **是否离职**: 如果当前字段内容为空则自动填充“在职”值。

2. 字段[编号] 将在记录新增后被自动生成。

**录入窗口:** [录入窗口](#)用来做为信息维护更新界面。

## 安全生产监督员信息档案

是否离职	在职	
编号	10001	监督证号
姓名	李*	性别
民族	汉	毕业院校
政治面貌	党员	参加工作时间
身份证号码	1201106311090*****	所属村居
身份	村居安全监督员	家庭住址
专业技术职称	中级	手机

所属镇域	**办事处	出生年月	1963-11-9	文化程度	大专	入党时间	1998-10-1
职务	副经理	家庭电话	89685**	单位电话	28229433		



↑  
监督人员照片

**培训信息** | 奖惩信息及备注

培训时间	组织部门	培训内容	考核结果
2009-10-20	**安全生产监督管理局	村居安全监督员职责和检查规范	合格

**【奖惩信息及备注】**

<b>培训信息</b>	奖惩信息及备注
奖惩信息	
备注	

**报表:** 报表实现信息数据的格式化打印输出。

**报表名称:** 安全生产监督员信息档案表; **纸张类型:** A4; **纸张放置:** 竖放; **报表类型:** 单记录报表;

## 安全生产监督员信息档案表

基 本 信 息	编号	10001	监督证号	MQ-0001	所属镇域	**办事处			
	姓名	李*	性别	女	出生年月	1963-11-9		民族	汉
	毕业院校	**农业大学		文化程度	大专	政治面貌		党员	
	参加工作时间	1983-6-6	入党时间	1998-10-1	身份证号码	1201106311090*****			

息	所属村居	**办事处物业公司		职务	副经理	身份	村居安全监督
	家庭住址	**市**路1929		家庭电话		89685**	
	专业技术 职称	中级	手机	1390214****		单位 电话	28229433
培 训 信 息	培训时间	组织部门	培训内容			考核结果	
	2009-10-20	**安全生产监督管	村居安全监督员职责和检查规范			合格	
奖 惩 信 息							
备 注							

## 【人员统计查询】

当前功能包含如下子功能:

1. [按姓名查询](#)
2. [按监督证号查询](#)
3. [按镇域查询](#)
4. [按年龄段统计](#)
5. [按学历统计](#)
6. [按职称统计](#)



**【按姓名查询】**

**表格界面:** 在[表格界面](#), 信息内容以表格的形式显示, 当前功能包含如下信息内容(含部分示例数据):

ID	编号	监督证号	所属镇域	姓名	性别	出生年月	民族	毕业院校	文化程度	政治面貌	参加工作时间	入党时间	身份证号码
2	10001	MQ-0001	**办事处	李**	女	1963-11-9	汉	**农业大学	大专	党员	1983-6-6	1998-10-1	1201106311090*****
3	10002	MQ-0002	**办事处	刘**	女	1986-10-29	汉	北京**大学	大专	团员	2006-6-6		12011219861029*****
4	10003	MQ-0003	**办事处	薛**	男	1962-1-26	汉	天津**中学	高中		1980-10-1		12010319620126*****
5	10004	MQ-0004	**办事处	侯**	男	1959-6-18	汉	**中学	高中	党员	1974-1-1	1995-10-1	12010359081833*****

(续表)

所属村居	职务	身份	家庭住址	家庭电话	专业技术职称	手机	单位电话	培训时间1	组织部门1	培训内容1	考核结果1	培训时间2	组织部门2
**办事处 物业公司	副经理	村居 安全 监督员	**市**路 1929	89685**	中级	1390214*****	28229433	2009-10- 20	**安全生 产 监督管理局	村居安全监 督员职责和 检查规范	合格		
**物业	职员	村居 安全 监督员	**市**路			1502279*****	23912542	2009-10- 20	**安全生 产 监督管理局	村居安全监 督员职责和 检查规范	合格		
**街道办	部门 经理	村居 安全 监督员	**东区红 星路11- 503			1370208*****	28309922	2009-10- 20	**安全生 产 监督管理局	村居安全监 督员职责和 检查规范	合格		
**管委会	副经 理	村居 安全 监督员	**区71- 404			1311482*****	8833793	2009-10- 20	**安全生 产 监督管理局	村居安全监 督员职责和 检查规范	合格		

(续表)

培训内容2	考核结果2	培训时间3	组织部门3	培训内容3	考核结果3	培训时间4	组织部门4	培训内容4	考核结果4	奖惩信息	照片	备注	是否离职
													在职
													在职
													在职
													在职

**信息处理相关说明:**

1. 字段[编号] 将在记录新增后被自动生成。

**录入窗口:** [录入窗口](#)用来做为信息维护更新界面。

## 安全生产监督员信息档案

是否离职	在职	
编号	10001	监督证号
姓名	李*	性别
民族	汉	毕业院校
政治面貌	党员	参加工作时间
身份证号码	1201106311090*****	所属村居
身份	村居安全监督员	家庭住址
专业技术职称	中级	手机



↑  
监督人员照片

**培训信息** | 奖惩信息及备注

培训时间	组织部门	培训内容	考核结果
2009-10-20	**安全生产监督管理局	村居安全监督员职责和检查规范	合格

**【奖惩信息及备注】**

<b>培训信息</b>	奖惩信息及备注
奖惩信息	
备注	

**报表:** 报表实现信息数据的格式化打印输出。

**报表名称:** 安全生产监督员信息档案表; **纸张类型:** A4; **纸张放置:** 竖放; **报表类型:** 单记录报表;

## 安全生产监督员信息档案表

基 本 信 息	编号	10001	监督证号	MQ-0001	所属镇域	**办事处			
	姓名	李*	性别	女	出生年月	1963-11-9		民族	汉
	毕业院校	**农业大学		文化程度	大专	政治面貌		党员	
	参加工作时间	1983-6-6	入党时间	1998-10-1	身份证号码	1201106311090*****			

息	所属村居	**办事处物业公司		职务	副经理	身份	村居安全监督
	家庭住址	**市**路1929		家庭电话		89685**	
	专业技术 职称	中级	手机	1390214****		单位 电话	28229433
培 训 信 息	培训时间	组织部门	培训内容			考核结果	
	2009-10-20	**安全生产监督管	村居安全监督员职责和检查规范			合格	
奖 惩 信 息							
备 注							

## 【按监督证号查询】

**表格界面:** 在[表格界面](#), 信息内容以表格的形式显示, 当前功能包含如下信息内容(含部分示例数据):

ID	编号	监督证号	所属镇域	姓名	性别	出生年月	民族	毕业院校	文化程度	政治面貌	参加工作时间	入党时间	身份证号码
2	10001	MQ-0001	**办事处	李**	女	1963-11-9	汉	**农业大学	大专	党员	1983-6-6	1998-10-1	1201106311090*****
3	10002	MQ-0002	**办事处	刘**	女	1986-10-29	汉	北京**大学	大专	团员	2006-6-6		12011219861029*****
4	10003	MQ-0003	**办事处	薛**	男	1962-1-26	汉	天津**中学	高中		1980-10-1		12010319620126*****
5	10004	MQ-0004	**办事处	侯**	男	1959-6-18	汉	**中学	高中	党员	1974-1-1	1995-10-1	12010359081833*****

(续表)

所属村居	职务	身份	家庭住址	家庭电话	专业技术职称	手机	单位电话	培训时间1	组织部门1	培训内容1	考核结果1	培训时间2	组织部门2
**办事处 物业公司	副经理	村居 安全 监督员	**市**路 1929	89685**	中级	1390214*****	28229433	2009-10- 20	**安全生 产 监督管理局	村居安全监 督员职责和 检查规范	合格		
**物业	职员	村居 安全 监督员	**市**路			1502279*****	23912542	2009-10- 20	**安全生 产 监督管理局	村居安全监 督员职责和 检查规范	合格		
**街道办	部门 经理	村居 安全 监督员	**东区红 星路11- 503			1370208*****	28309922	2009-10- 20	**安全生 产 监督管理局	村居安全监 督员职责和 检查规范	合格		
**管委会	副经 理	村居 安全 监督员	**区71- 404			1311482*****	8833793	2009-10- 20	**安全生 产 监督管理局	村居安全监 督员职责和 检查规范	合格		

(续表)

培训内容2	考核结果2	培训时间3	组织部门3	培训内容3	考核结果3	培训时间4	组织部门4	培训内容4	考核结果4	奖惩信息	照片	备注	是否离职
													在职
													在职
													在职
													在职

### 信息处理相关说明:

1. 字段[编号] 将在记录新增后被自动生成。

**录入窗口:** [录入窗口](#)用来做为信息维护更新界面。

## 安全生产监督员信息档案

是否离职	在职		
编号	10001	监督证号	MQ-0001
所属镇域	**办事处		
姓名	李*	性别	女
出生年月	1963-11-9		
民族	汉	毕业院校	**农业大学
文化程度	大专		
政治面貌	党员	参加工作时间	1983-6-6
入党时间	1998-10-1		
身份证号码	1201106311090*****	所属村居	**办事处物业公司
职务	副经理		
身份	村居安全监督员	家庭住址	**市**路1929
家庭电话	89685**		
专业技术职称	中级	手机	1390214****
单位电话	28229433		



↑  
监督人员照片

**培训信息** | 奖惩信息及备注

培训时间	组织部门	培训内容	考核结果
2009-10-20	**安全生产监督管理局	村居安全监督员职责和检查规范	合格

**【奖惩信息及备注】**

<b>培训信息</b>	奖惩信息及备注
奖惩信息	
备注	

**报表:** 报表实现信息数据的格式化打印输出。

**报表名称:** 安全生产监督员信息档案表; **纸张类型:** A4; **纸张放置:** 竖放; **报表类型:** 单记录报表;

## 安全生产监督员信息档案表

基 本 信 息	编号	10001	监督证号	MQ-0001	所属镇域	**办事处			
	姓名	李*	性别	女	出生年月	1963-11-9		民族	汉
	毕业院校	**农业大学		文化程度	大专	政治面貌		党员	
	参加工作时间	1983-6-6		入党时间	1998-10-1	身份证号码		1201106311090*****	

息	所属村居	**办事处物业公司		职务	副经理	身份	村居安全监督
	家庭住址	**市**路1929		家庭电话		89685**	
	专业技术 职称	中级	手机	1390214****		单位 电话	28229433
培 训 信 息	培训时间	组织部门	培训内容			考核结果	
	2009-10-20	**安全生产监督管	村居安全监督员职责和检查规范			合格	
奖 惩 信 息							
备 注							

## 【按镇域查询】

表格界面: 在[表格界面](#), 信息内容以表格的形式显示, 当前功能包含如下信息内容(含部分示例数据):

ID	编号	监督证号	所属镇域	姓名	性别	出生年月	民族	毕业院校	文化程度	政治面貌	参加工作时间	入党时间	身份证号码
2	10001	MQ-0001	**办事处	李**	女	1963-11-9	汉	**农业大学	大专	党员	1983-6-6	1998-10-1	1201106311090*****
3	10002	MQ-0002	**办事处	刘**	女	1986-10-29	汉	北京**大学	大专	团员	2006-6-6		12011219861029*****
4	10003	MQ-0003	**办事处	薛**	男	1962-1-26	汉	天津**中学	高中		1980-10-1		12010319620126*****
5	10004	MQ-0004	**办事处	侯**	男	1959-6-18	汉	**中学	高中	党员	1974-1-1	1995-10-1	12010359081833*****

(续表)

所属村居	职务	身份	家庭住址	家庭电话	专业技术职称	手机	单位电话	培训时间1	组织部门1	培训内容1	考核结果1	培训时间2	组织部门2
**办事处 物业公司	副经理	村居 安全 监督员	**市**路 1929	89685**	中级	1390214*****	28229433	2009-10- 20	**安全生 产 监督管理局	村居安全监 督员职责和 检查规范	合格		
**物业	职员	村居 安全 监督员	**市**路			1502279*****	23912542	2009-10- 20	**安全生 产 监督管理局	村居安全监 督员职责和 检查规范	合格		
**街道办	部门 经理	村居 安全 监督员	**东区红 星路11- 503			1370208*****	28309922	2009-10- 20	**安全生 产 监督管理局	村居安全监 督员职责和 检查规范	合格		
**管委会	副经 理	村居 安全 监督员	**区71- 404			1311482*****	8833793	2009-10- 20	**安全生 产 监督管理局	村居安全监 督员职责和 检查规范	合格		

(续表)

培训内容2	考核结果2	培训时间3	组织部门3	培训内容3	考核结果3	培训时间4	组织部门4	培训内容4	考核结果4	奖惩信息	照片	备注	是否离职
													在职
													在职
													在职
													在职

### 信息处理相关说明:

1. 字段[编号] 将在记录新增后被自动生成。

录入窗口: [录入窗口](#)用来做为信息维护更新界面。

## 安全生产监督员信息档案

是否离职	在职	
编号	10001	监督证号
姓名	李*	性别
民族	汉	毕业院校
政治面貌	党员	参加工作时间
身份证号码	1201106311090*****	所属村居
身份	村居安全监督员	家庭住址
专业技术职称	中级	手机

所属镇域	**办事处	出生年月	1963-11-9
文化程度	大专	入党时间	1998-10-1
职务	副经理	家庭电话	89685**
单位电话	28229433		



↑  
监督人员照片

**培训信息** | 奖惩信息及备注

培训时间	组织部门	培训内容	考核结果
2009-10-20	**安全生产监督管理局	村居安全监督员职责和检查规范	合格

**【奖惩信息及备注】**

培训信息	奖惩信息及备注
奖惩信息	
备注	

**报表:** 报表实现信息数据的格式化打印输出。

**报表名称:** 按镇域查询明细表; **纸张类型:** A4; **纸张放置:** 竖放; **报表类型:** 多记录报表;

### 按镇域查询明细表

所属镇域: \*\*办事处

编号	监督证号	姓名	性别	出生年月	文化程度	所属村居	家庭电话	手机	备注
10001	MQ-0001	李*	女	1963-11-9	大专	**办事处物业	89685**	1390214****	
10002	MQ-0002	刘**	女	1986-10-29	大专	**物业		1502279****	
10003	MQ-0003	薛**	男	1962-1-26	高中	**街道办		1370208****	
10004	MQ-0004	侯**	男	1959-6-18	高中	**管委会		1311482****	
10005	MQ-0005	刘**	男	1960-12-22	大专	**房地产	883592**	1392084****	



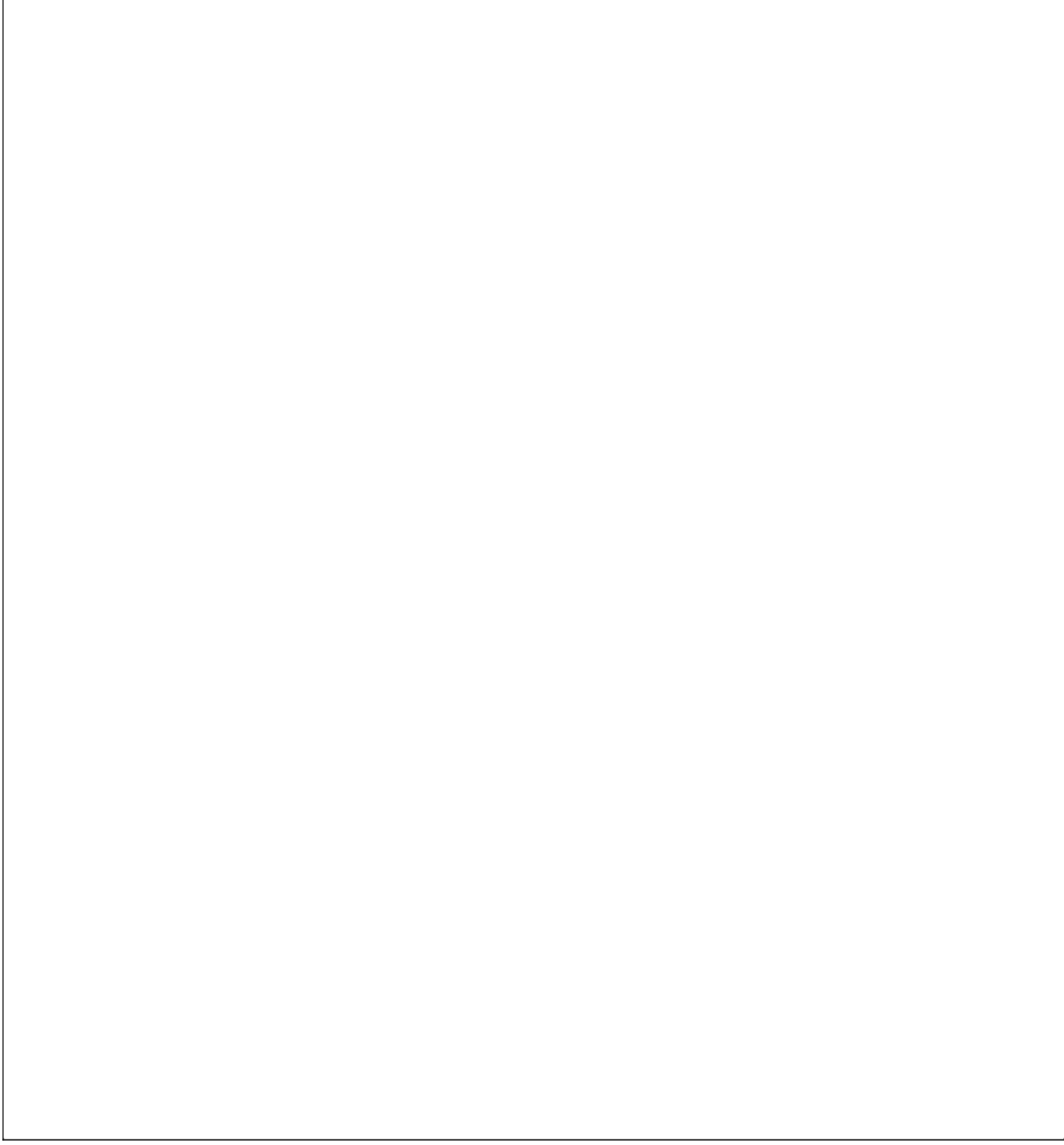

## 【按年龄段统计】

表格界面：在[表格界面](#)，信息内容以表格的形式显示，当前功能包含如下信息内容(含部分示例数据)：

年龄段	所属镇域	所属村居	姓名	性别	人数
30岁以下					1
	**办事处	**物业	刘**	女	
30-40					0
41-50					2

## 【按学历统计】

表格界面：在[表格界面](#)，信息内容以表格的形式显示，当前功能包含如下信息内容(含部分示例数据)：

文化程度	所属镇域	所属村居	姓名	性别	职务	身份	人数
大专							3
	**办事处	**办事处物业公司	李*	女	副经理	村居安全监督员	
	**办事处	**房地产	刘**	男	副经理	村居安全监督员	
	**办事处	**物业	刘**	女	职员	村居安全监督员	

## 【按职称统计】

表格界面：在[表格界面](#)，信息内容以表格的形式显示，当前功能包含如下信息内容(含部分示例数据)：

专业技术职称	所属镇域	所属村居	姓名	性别	身份	人数
						4
	**办事处	**房地产	刘**	男	村居安全监督员	
	**办事处	**管委会	侯**	男	村居安全监督员	
	**办事处	**街道办	薛**	男	村居安全监督员	

## 【企业安全员管理】

当前功能包含如下子功能:

1. [人员档案信息](#)
2. [人员统计查询](#)

## 【人员档案信息】

**说明:**企业安全员档案主要管理企业里面身为安全员的档案信息。包括编号、培训合格证号、所属镇域、姓名、民族、毕业院校、文化程度、政治面貌、身份证号码、所属企业、职务等信息。

**表格界面:** 在[表格界面](#), 信息内容以表格的形式显示, 当前功能包含如下信息内容(含部分示例数据):

ID	编号	培训合格证号	所属镇域	姓名	性别	出生年月	民族	毕业院校	文化程度	政治面貌	参加工作时间	入党时间	身份证号码
1	10001	33462	**区局	李*	男	1969-4-23	汉	**市委党校	研究生	党员	1990-8-7	1996-12-13	32011219690423****
2	10002	24330	**区局	郭**	男	1964-3-24	汉	**市委党校	研究生	党员	1982-8-7	1986-7-1	22011219640324****
3	10003	26619	**区局	胡*	男	1969-3-29	汉	**理工大学	大本	党员	1989-8-1	2003-10-1	12011219690329****
4	10004	24332	**区局	安**	女	1961-12-8	汉	**大学	大本	党员	1983-7-1	2001-9-30	32101919611208****

(续表)

所属企业	职务	身份	家庭住址	家庭电话	专业技术职称	手机	单位电话	培训时间1	组织部门1	培训内容1	发证日期1	培训时间2	组织部门2
	局长	安监执法人员	**区34-2-202	28399****	中级	1375259****	28392****				2008-3-23		
	副局长	安监执法人员	**景明花园7-1-1002	88918****		1311000****	28395****						
	科长	安监执法人员	**水岸24-1-401	28558****	中级	1382179****	28399****						
	科长	安监执法人员	**照明南里11-1-102	60309****	高级	1364210****	28543****						

(续表)

培训内容2	发证日期2	培训时间3	组织部门3	培训内容3	发证日期3	组织部门4	培训内容4	培训时间4	发证日期4	奖惩信息	照片	备注	是否离职
													在职
													在职
													在职
													在职

### 信息处理相关说明:

1. 自动计算的字段:

(1). **是否离职**: 如果当前字段内容为空则自动填充“在职”值。

2. 字段[编号] 将在记录新增后被自动生成。

**录入窗口:** [录入窗口](#)用来做为信息维护更新界面。

## 企业安全管理员信息档案

是否离职	在职		培训合格证号	33462	所属镇域	
编号	10001		姓名	李*	性别	男
出生年月	1969-4-23		民族	汉	毕业院校	**市委党校
文化程度	研究生		政治面貌	党员	参加工作时间	1990-8-7
入党时间	1996-12-13		身份证号码	32011219690423****		所属企业
职务	局长		身份	安监执法人员		家庭住址
家庭电话	28399***		手机	1375259****		单位电话
单位电话	28392***		专业技术职称	中级		



↑  
执法人员照片

**培训信息** | 奖惩信息及备注

培训时间	组织部门	培训内容	发证日期
<input type="text"/>	<input type="text"/>	<input type="text"/>	2008-3-23
<input type="text"/>	<input type="text"/>	<input type="text"/>	<input type="text"/>
<input type="text"/>	<input type="text"/>	<input type="text"/>	<input type="text"/>
<input type="text"/>	<input type="text"/>	<input type="text"/>	<input type="text"/>

**【奖惩信息及备注】**

培训信息	<b>奖惩信息及备注</b>
奖惩信息	
备注	

**报表:** [报表](#)实现信息数据的格式化打印输出。

**报表名称:**企业安全管理员信息档案表; **纸张类型:**A4; **纸张放置:**竖放; **报表类型:**单记录报表;

## 企业安全管理员信息档案

基本信	编号	10001		培训合格证号	33462		所属镇域	**区局	
	姓名	李*	性别	男	出生年月	1969-4-23	民族	汉	
	毕业院校	**市委党校			文化程度	研究生	政治面貌	党员	
	参加工作时间	1990-8-7		入党时间	1996-12-13		身份证号码	32011219690423****	

息	所属企业		职务	局长	身份	安监执法人员
	家庭住址	**区34-2-202		家庭电话	28399****	
	专业技术 职称	中级	手机	1375259****	单位 电话	28392****
培 训 信 息	培训时间	组织部门	培训内容			发证日期
						2008-3-23
奖 惩 信 息						
备 注						



## 【人员统计查询】

当前功能包含如下子功能:

1. [按镇域查询](#)
2. [按姓名查询](#)
3. [按所属企业查询](#)
4. [按证件有效期查询](#)
5. [按身份查询](#)
6. [按年龄段统计](#)
7. [按学历统计](#)
8. [按职称统计](#)

**【按镇域查询】**

**表格界面:** 在[表格界面](#), 信息内容以表格的形式显示, 当前功能包含如下信息内容(含部分示例数据):

ID	编号	培训合格证号	所属镇域	姓名	性别	出生年月	民族	毕业院校	文化程度	政治面貌	参加工作时间	入党时间	身份证号码
1	10001	33462	**区局	李*	男	1969-4-23	汉	**市委党校	研究生	党员	1990-8-7	1996-12-13	32011219690423****
2	10002	24330	**区局	郭**	男	1964-3-24	汉	**市委党校	研究生	党员	1982-8-7	1986-7-1	22011219640324****
3	10003	26619	**区局	胡*	男	1969-3-29	汉	**理工大学	大本	党员	1989-8-1	2003-10-1	12011219690329****
4	10004	24332	**区局	安**	女	1961-12-8	汉	**大学	大本	党员	1983-7-1	2001-9-30	32101919611208****

(续表)

所属企业	职务	身份	家庭住址	家庭电话	专业技术职称	手机	单位电话	培训时间1	组织部门1	培训内容1	发证日期1	培训时间2	组织部门2
	局长	安监执法人员	**区34-2-202	28399****	中级	1375259****	28392****				2008-3-23		
	副局长	安监执法人员	**景明花园7-1-1002	88918****		1311000****	28395****						
	科长	安监执法人员	**水岸24-1-401	28558****	中级	1382179****	28399****						
	科长	安监执法人员	**照明南里11-1-102	60309****	高级	1364210****	28543****						

(续表)

培训内容2	发证日期2	培训时间3	组织部门3	培训内容3	发证日期3	组织部门4	培训内容4	培训时间4	发证日期4	奖惩信息	照片	备注	是否离职
													在职
													在职
													在职
													在职

**信息处理相关说明:**

1. 字段[编号] 将在记录新增后被自动生成。

**录入窗口:** [录入窗口](#)用来做为信息维护更新界面。

## 企业安全管理员信息档案

是否离职	<input type="text" value="在职"/>	
编号	<input type="text" value="10001"/>	培训合格证号 <input type="text" value="33462"/>
姓名	<input type="text" value="李*"/>	性别 <input type="text" value="男"/>
民族	<input type="text" value="汉"/>	出生年月 <input type="text" value="1969-4-23"/>
政治面貌	<input type="text" value="党员"/>	毕业院校 <input type="text" value="**市委党校"/>
身份证号码	<input type="text" value="32011219690423****"/>	文化程度 <input type="text" value="研究生"/>
身份	<input type="text" value="安监执法人员"/>	参加工作时间 <input type="text" value="1990-8-7"/>
专业技术职称	<input type="text" value="中级"/>	入党时间 <input type="text" value="1996-12-13"/>
	所属企业 <input type="text"/>	职务 <input type="text" value="局长"/>
	家庭住址 <input type="text" value="**区34-2-202"/>	家庭电话 <input type="text" value="28399***"/>
	手机 <input type="text" value="1375259****"/>	单位电话 <input type="text" value="28392***"/>



↑  
执法人员照片

**培训信息** | 奖惩信息及备注

培训时间	组织部门	培训内容	发证日期
<input type="text"/>	<input type="text"/>	<input type="text"/>	<input type="text" value="2008-3-23"/>
<input type="text"/>	<input type="text"/>	<input type="text"/>	<input type="text"/>
<input type="text"/>	<input type="text"/>	<input type="text"/>	<input type="text"/>
<input type="text"/>	<input type="text"/>	<input type="text"/>	<input type="text"/>

**【奖惩信息及备注】**

<p><b>培训信息</b>   <b>奖惩信息及备注</b></p>	<div style="border: 1px solid black; min-height: 80px;"></div>
<p>奖惩信息</p>	
<p>备注</p>	

**报表:** [报表](#)实现信息数据的格式化打印输出。

**报表名称:** 按镇域查询明细表; **纸张类型:** A4; **纸张放置:** 竖放; **报表类型:** 多记录报表;

### 按镇域查询明细表

所属镇域: \*\*区局

编号	培训合格证号	姓名	性别	出生年月	文化程度	所属企业	家庭电话	手机	备注
10001	33462	李*	男	1969-4-23	研究生		28399***	1375259****	
10002	24330	郭**	男	1964-3-24	研究生		88918***	1311000****	
10003	26619	胡*	男	1969-3-29	大本		28558***	1382179****	
10004	24332	安**	女	1961-12-8	大本		60309***	1364210****	
10005	24331	常**	女	1973-3-3	大本			1382059****	

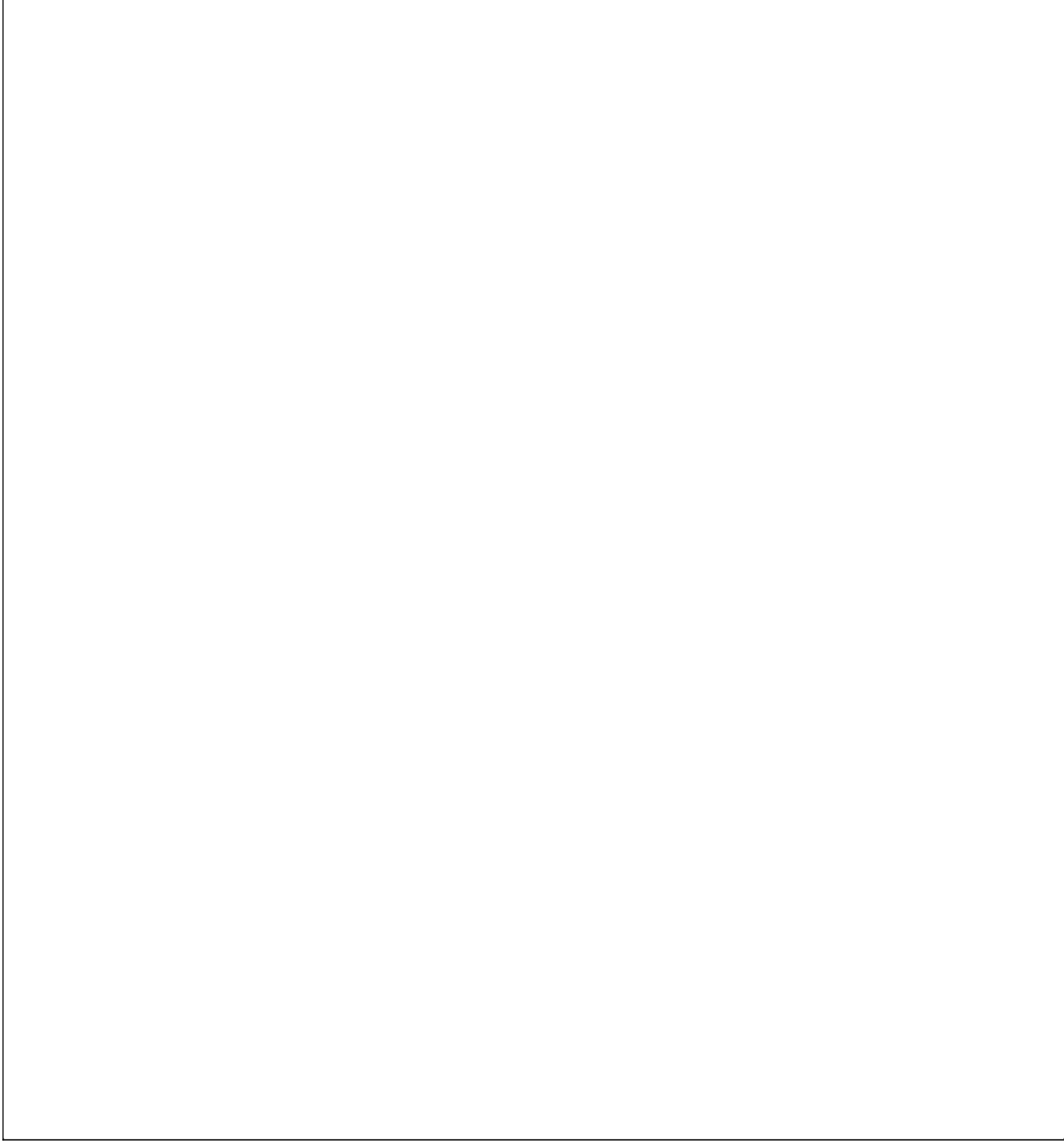

**【按姓名查询】**

**表格界面:** 在[表格界面](#), 信息内容以表格的形式显示, 当前功能包含如下信息内容(含部分示例数据):

ID	编号	培训合格证号	所属镇域	姓名	性别	出生年月	民族	毕业院校	文化程度	政治面貌	参加工作时间	入党时间	身份证号码
1	10001	33462	**区局	李*	男	1969-4-23	汉	**市委党校	研究生	党员	1990-8-7	1996-12-13	32011219690423****
2	10002	24330	**区局	郭**	男	1964-3-24	汉	**市委党校	研究生	党员	1982-8-7	1986-7-1	22011219640324****
3	10003	26619	**区局	胡*	男	1969-3-29	汉	**理工大学	大本	党员	1989-8-1	2003-10-1	12011219690329****
4	10004	24332	**区局	安**	女	1961-12-8	汉	**大学	大本	党员	1983-7-1	2001-9-30	32101919611208****

(续表)

所属企业	职务	身份	家庭住址	家庭电话	专业技术职称	手机	单位电话	培训时间1	组织部门1	培训内容1	发证日期1	培训时间2	组织部门2
	局长	安监执法人员	**区34-2-202	28399****	中级	1375259****	28392****				2008-3-23		
	副局长	安监执法人员	**景明花园7-1-1002	88918****		1311000****	28395****						
	科长	安监执法人员	**水岸24-1-401	28558****	中级	1382179****	28399****						
	科长	安监执法人员	**照明南里11-1-102	60309****	高级	1364210****	28543****						

(续表)

培训内容2	发证日期2	培训时间3	组织部门3	培训内容3	发证日期3	组织部门4	培训内容4	培训时间4	发证日期4	奖惩信息	照片	备注	是否离职
													在职
													在职
													在职
													在职

**信息处理相关说明:**

1. 字段[编号] 将在记录新增后被自动生成。

**录入窗口:** [录入窗口](#)用来做为信息维护更新界面。

## 企业安全管理员信息档案

是否离职	在职		培训合格证号	33462		所属镇域	
编号	10001		姓名	李*		性别	男
民族	汉		出生年月	1969-4-23		毕业院校	**市委党校
政治面貌	党员		文化程度	研究生		参加工作时间	1990-8-7
身份证号码	32011219690423****		入党时间	1996-12-13		所属企业	
身份	安监执法人员		职务	局长		家庭住址	**区34-2-202
专业技术职称	中级		手机	1375259****		家庭电话	28399***
			单位电话	28392***		↑ 执法人员照片	

培训信息 奖惩信息及备注

培训时间	组织部门	培训内容	发证日期
			2008-3-23

### 【奖惩信息及备注】

培训信息	奖惩信息及备注
奖惩信息	
备注	

**报表:** [报表](#)实现信息数据的格式化打印输出。

**报表名称:**企业安全管理员信息档案表;**纸张类型:**A4;**纸张放置:**竖放;**报表类型:**单记录报表;

## 企业安全管理员信息档案

基 本 信 息	编号	10001	培训合格证号	33462	所属镇域	**区局	
	姓名	李*	性别	男	出生年月	1969-4-23	
	毕业院校	**市委党校		文化程度	研究生	政治面貌	党员
	参加工作时间	1990-8-7	入党时间	1996-12-13	身份证号码	32011219690423****	

息	所属企业		职务	局长	身份	安监执法人员
	家庭住址	**区34-2-202		家庭电话	28399****	
	专业技术 职称	中级	手机	1375259****	单位 电话	28392****
培 训 信 息	培训时间	组织部门	培训内容			发证日期
						2008-3-23
奖 惩 信 息						
备 注						

## 【按所属企业查询】

**表格界面:** 在[表格界面](#), 信息内容以表格的形式显示, 当前功能包含如下信息内容(含部分示例数据):

ID	编号	培训合格证号	所属镇域	姓名	性别	出生年月	民族	毕业院校	文化程度	政治面貌	参加工作时间	入党时间	身份证号码

(续表)

所属企业	职务	身份	家庭住址	家庭电话	专业技术职称	手机	单位电话	培训时间1	组织部门1	培训内容1	发证日期1	培训时间2	组织部门2

(续表)

培训内容2	发证日期2	培训时间3	组织部门3	培训内容3	发证日期3	组织部门4	培训内容4	培训时间4	发证日期4	奖惩信息	照片	备注	是否离职

### 信息处理相关说明:

1. 字段【编号】将在记录新增后被自动生成。

**录入窗口:** [录入窗口](#)用来做为信息维护更新界面。

### 企业安全管理员信息档案

是否离职

编 号

姓 名

民 族

政治面貌

身份证号码

身 份

专业技术职称

培训合格证号

性 别

毕 业 院 校

参 加 工 作 时 间

所 属 企 业

家 庭 住 址

手 机

所 属 镇 域

出 生 年 月

文 化 程 度

入 党 时 间

职 务

家 庭 电 话

单 位 电 话

↑  
执法人员照片

培训信息 | 奖惩信息及备注

培训时间	组织部门	培训内容	发证日期
<input type="text" value=""/>	<input type="text" value=""/>	<input type="text" value=""/>	<input type="text" value=""/>
<input type="text" value=""/>	<input type="text" value=""/>	<input type="text" value=""/>	<input type="text" value=""/>
<input type="text" value=""/>	<input type="text" value=""/>	<input type="text" value=""/>	<input type="text" value=""/>
<input type="text" value=""/>	<input type="text" value=""/>	<input type="text" value=""/>	<input type="text" value=""/>

### 【奖惩信息及备注】



培训信息	奖惩信息及备注
奖惩信息	
备注	

报表: [报表](#) 实现信息数据的格式化打印输出。

报表名称: 企业安全管理员信息档案表; 纸张类型: A4; 纸张放置: 竖放; 报表类型: 单记录报表;

### 企业安全管理员信息档案

基本 信 息	编号		培训合格证号		所属镇域	
	姓名		性别		出生年月	民族
	毕业院校			文化程度		政治面貌
	参加工作时间		入党时间		身份证号码	
	所属企业			职务		身份
	家庭住址			家庭电话		
	专业技术职称		手机		单位电话	
培 训 信 息	培训时间	组织部门		培训内容		发证日期
奖 惩 信 息						

备注	

## 【按证件有效期查询】

**说明:**按证件有效期查询是查询的根据企业安全员档案中发证日期加上两年时间后时间在开始日期以及截止日期时间段内的内容。

**表格界面:** 在[表格界面](#), 信息内容以表格的形式显示, 当前功能包含如下信息内容(含部分示例数据):

ID	编号	培训合格证号	所属镇域	姓名	性别	出生年月	民族	毕业院校	文化程度	政治面貌	参加工作时间	入党时间	身份证号码
1	10001	33462	**区局	李*	男	1969-4-23	汉	**市委党校	研究生	党员	1990-8-7	1996-12-13	32011219690423****

(续表)

所属企业	职务	身份	家庭住址	家庭电话	专业技术职称	手机	单位电话	培训时间1	组织部门1	培训内容1	发证日期1	培训时间2	组织部门2
	局长	安监执法人员	**区34-2-202	28399***	中级	1375259****	28392***				2008-3-23		

(续表)

培训内容2	发证日期2	培训时间3	组织部门3	培训内容3	发证日期3	组织部门4	培训内容4	培训时间4	发证日期4	奖惩信息	照片	备注	是否离职
													在职

### 信息处理相关说明:

1. 字段[编号] 将在记录新增后被自动生成。

**录入窗口:** [录入窗口](#)用来做为信息维护更新界面。

## 企业安全管理员信息档案

是否离职	在职		培训合格证号	33462		所属镇域	
编号	10001		姓名	李*		性别	男
民族	汉		出生年月	1969-4-23		毕业院校	**市委党校
政治面貌	党员		文化程度	研究生		参加工作时间	1990-8-7
身份证号码	32011219690423****		入党时间	1996-12-13		所属企业	
身份	安监执法人员		职务	局长		家庭住址	**区34-2-202
专业技术职称	中级		手机	1375259****		家庭电话	28399***
			单位电话	28392***		↑ 执法人员照片	

培训信息 奖惩信息及备注

培训时间	组织部门	培训内容	发证日期
<input type="text"/>	<input type="text"/>	<input type="text"/>	2008-3-23
<input type="text"/>	<input type="text"/>	<input type="text"/>	<input type="text"/>
<input type="text"/>	<input type="text"/>	<input type="text"/>	<input type="text"/>
<input type="text"/>	<input type="text"/>	<input type="text"/>	<input type="text"/>

### 【奖惩信息及备注】

培训信息	奖惩信息及备注
奖惩信息	<input style="width: 100%; height: 100%;" type="text"/>
备注	<input style="width: 100%; height: 60%;" type="text"/>

**报表:** [报表](#)实现信息数据的格式化打印输出。

**报表名称:**企业安全管理员信息档案表; **纸张类型:**A4; **纸张放置:**竖放; **报表类型:**单记录报表;

## 企业安全管理员信息档案

基本信	编号	10001		培训合格证号	33462		所属镇域	**区局		
	姓名	李*		性别	男		出生年月	1969-4-23		
	毕业院校	**市委党校			文化程度	研究生		政治面貌	党员	
	参加工作时间	1990-8-7			入党时间	1996-12-13		身份证号码	32011219690423****	

息	所属企业		职务	局长	身份	安监执法人员
	家庭住址	**区34-2-202		家庭电话	28399****	
	专业技术职称	中级	手机	1375259****	单位电话	28392****
培 训 信 息	培训时间	组织部门	培训内容			发证日期
						2008-3-23
奖 惩 信 息						
备 注						

报表: [报表](#)实现信息数据的格式化打印输出。

报表名称: 按证件有效期查询明细表; 纸张类型: A4; 纸张放置: 竖放; 报表类型: 多记录报表;

### 按证件有效期查询明细表

所属镇域: \*\*区局

编号	培训合格证号	姓名	性别	出生年月	所属企业	身份	手机	发证日期
10001	33462	李*	男	1969-4-23		安监执法人员	1375259****	2008-3-23

报表: [报表](#) 实现信息数据的格式化打印输出。

报表名称: 企业安全管理员信息档案表; 纸张类型: A4; 纸张放置: 竖放; 报表类型: 单记录报表;

### 企业安全管理员信息档案

其	编号	10001	培训合格证号	33462		所属镇域	**区局
	姓名	李*	性别	男	出生年月	1969-4-23	民族

本 信 息	毕业院校	**市委党校		文化程度	研究生	政治面貌	党员
	参加工作时间	1990-8-7	入党时间	1996-12-13	身份证号码	32011219690423****	
	所属企业				职务	局长	身份 安监执法人员
	家庭住址	**区34-2-202			家庭电话		28399***
	专业技术职称	中级		手机	1375259****		单位电话 28392***
培 训 信 息	培训时间	组织部门		培训内容			发证日期
							2008-3-23
奖 惩 信 息							
备 注							

## 【按身份查询】

**表格界面:** 在[表格界面](#), 信息内容以表格的形式显示, 当前功能包含如下信息内容(含部分示例数据):

ID	编号	培训合格证号	所属镇域	姓名	性别	出生年月	民族	毕业院校	文化程度	政治面貌	参加工作时间	入党时间	身份证号码
1	10001	33462	**区局	李*	男	1969-4-23	汉	**市委党校	研究生	党员	1990-8-7	1996-12-13	32011219690423****
2	10002	24330	**区局	郭**	男	1964-3-24	汉	**市委党校	研究生	党员	1982-8-7	1986-7-1	22011219640324****
3	10003	26619	**区局	胡*	男	1969-3-29	汉	**理工大学	大本	党员	1989-8-1	2003-10-1	12011219690329****
4	10004	24332	**区局	安**	女	1961-12-8	汉	**大学	大本	党员	1983-7-1	2001-9-30	32101919611208****

(续表)

所属企业	职务	身份	家庭住址	家庭电话	专业技术职称	手机	单位电话	培训时间1	组织部门1	培训内容1	发证日期1	培训时间2	组织部门2
	局长	安监执法人员	**区34-2-202	28399****	中级	1375259****	28392***				2008-3-23		
	副局长	安监执法人员	**景明花园7-1-1002	88918****		1311000****	28395***						
	科长	安监执法人员	**水岸24-1-401	28558****	中级	1382179****	28399***						
	科长	安监执法人员	**照明南里11-1-102	60309****	高级	1364210****	28543***						

(续表)

培训内容2	发证日期2	培训时间3	组织部门3	培训内容3	发证日期3	组织部门4	培训内容4	培训时间4	发证日期4	奖惩信息	照片	备注	是否离职
													在职
													在职
													在职
													在职

### 信息处理相关说明:

1. 字段【编号】将在记录新增后被自动生成。

**录入窗口:** [录入窗口](#)用来做为信息维护更新界面。



## 企业安全管理员信息档案

是否离职	<input type="text" value="在职"/>	
编号	<input type="text" value="10001"/>	培训合格证号 <input type="text" value="33462"/>
姓名	<input type="text" value="李*"/>	性别 <input type="text" value="男"/>
民族	<input type="text" value="汉"/>	出生年月 <input type="text" value="1969-4-23"/>
政治面貌	<input type="text" value="党员"/>	毕业院校 <input type="text" value="**市委党校"/>
身份证号码	<input type="text" value="32011219690423****"/>	文化程度 <input type="text" value="研究生"/>
身份	<input type="text" value="安监执法人员"/>	参加工作时间 <input type="text" value="1990-8-7"/>
专业技术职称	<input type="text" value="中级"/>	入党时间 <input type="text" value="1996-12-13"/>
	所属企业 <input type="text"/>	职务 <input type="text" value="局长"/>
	家庭住址 <input type="text" value="**区34-2-202"/>	家庭电话 <input type="text" value="28399***"/>
	手机 <input type="text" value="1375259****"/>	单位电话 <input type="text" value="28392***"/>



↑  
执法人员照片

培训时间	组织部门	培训内容	发证日期
<input type="text"/>	<input type="text"/>	<input type="text"/>	<input type="text" value="2008-3-23"/>
<input type="text"/>	<input type="text"/>	<input type="text"/>	<input type="text"/>
<input type="text"/>	<input type="text"/>	<input type="text"/>	<input type="text"/>
<input type="text"/>	<input type="text"/>	<input type="text"/>	<input type="text"/>

### 【奖惩信息及备注】

<input type="button" value="培训信息"/>	<input type="button" value="奖惩信息及备注"/>
奖 惩 信 息	<input style="width: 100%; height: 100%;" type="text"/>
备 注	<input style="width: 100%; height: 100%;" type="text"/>

**报表:** [报表](#)实现信息数据的格式化打印输出。

**报表名称:**按身份查询明细表; **纸张类型:**A4; **纸张放置:**竖放; **报表类型:**多记录报表;

## 按身份查询明细表

所属镇域: \*\*区局

身份	编号	培训合格证号	姓名	性别	出生年月	所属企业	手机
安监执法人	10001	33462	李*	男	1969-4-23		1375259****
安监执法人	10002	24330	郭**	男	1964-3-24		1311000****
安监执法人	10003	26619	胡*	男	1969-3-29		1382179****
安监执法人	10004	24332	安**	女	1961-12-8		1364210****
安监执法人	10005	24331	常**	女	1973-3-3		1382059****

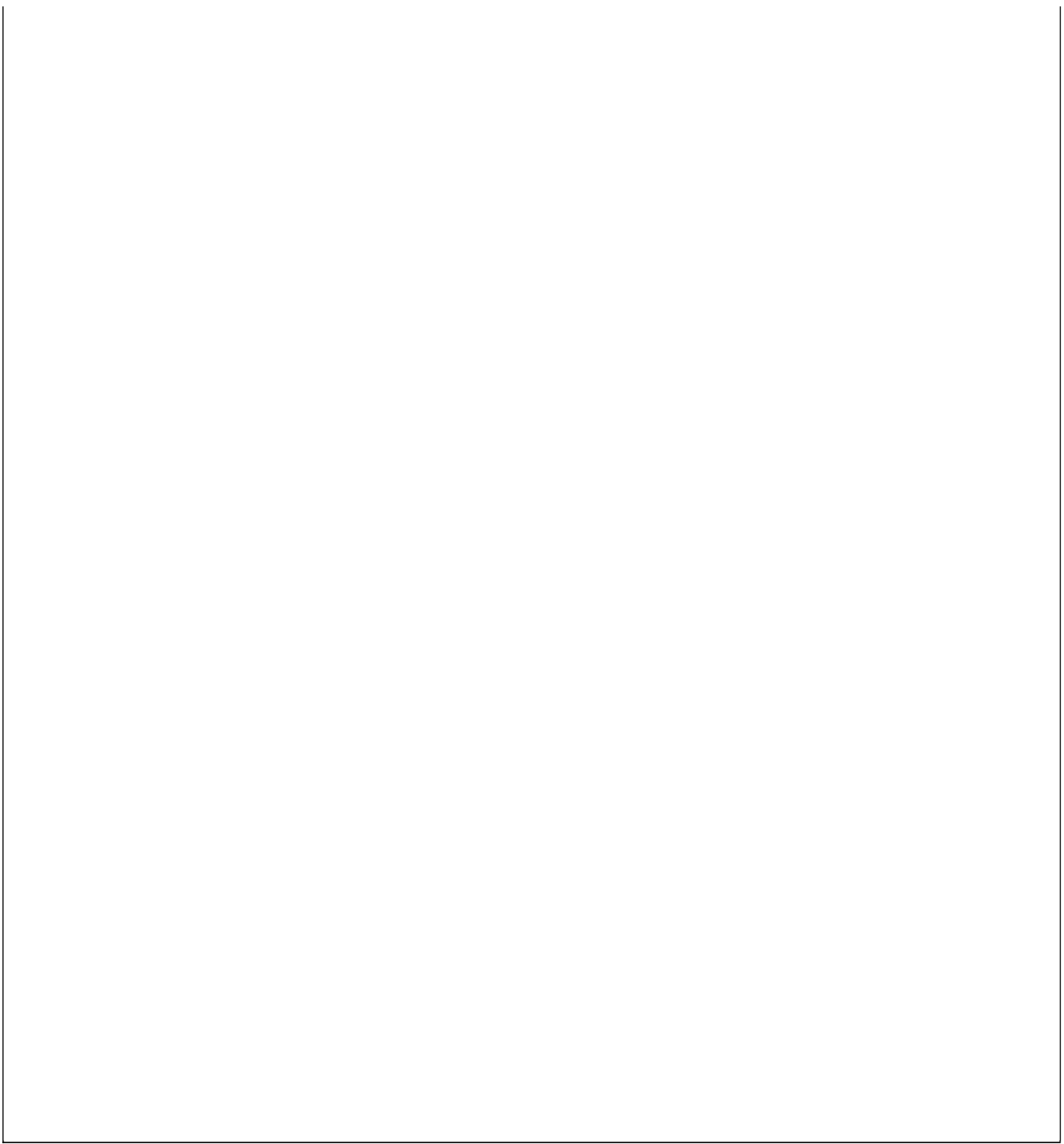

## 【按年龄段统计】

表格界面：在[表格界面](#)，信息内容以表格的形式显示，当前功能包含如下信息内容(含部分示例数据)：

年龄段	所属镇域	所属企业	姓名	性别	人数
30岁以下					0
30-40					1
	**区局		常**	女	
41-50					3

## 【按学历统计】

表格界面：在[表格界面](#)，信息内容以表格的形式显示，当前功能包含如下信息内容(含部分示例数据)：

文化程度	所属镇域	所属企业	姓名	性别	职务	身份	人数
大本							3
大本	**区局		胡*	男	科长	安监执法人员	
大本	**区局		安**	女	科长	安监执法人员	
大本	**区局		常**	女	副科长	安监执法人员	

## 【按职称统计】

表格界面：在[表格界面](#)，信息内容以表格的形式显示，当前功能包含如下信息内容(含部分示例数据)：

专业技术职称	所属镇域	所属企业	姓名	性别	身份	人数
						1
	**区局		郭**	男	安监执法人员	
高级						1
高级	**区局		安**	女	安监执法人员	

## 【表格界面】

表格界面以表格的形式显示信息内容。

### (图一)表格界面:

表格界面在“信息操作”区中,用表格的方式显示和操作信息。

表格界面的有上方工具栏(表格信息操作工具栏)和左侧工具栏,用来实现信息操作,中间大部分空间均为表格方式显示的信息。

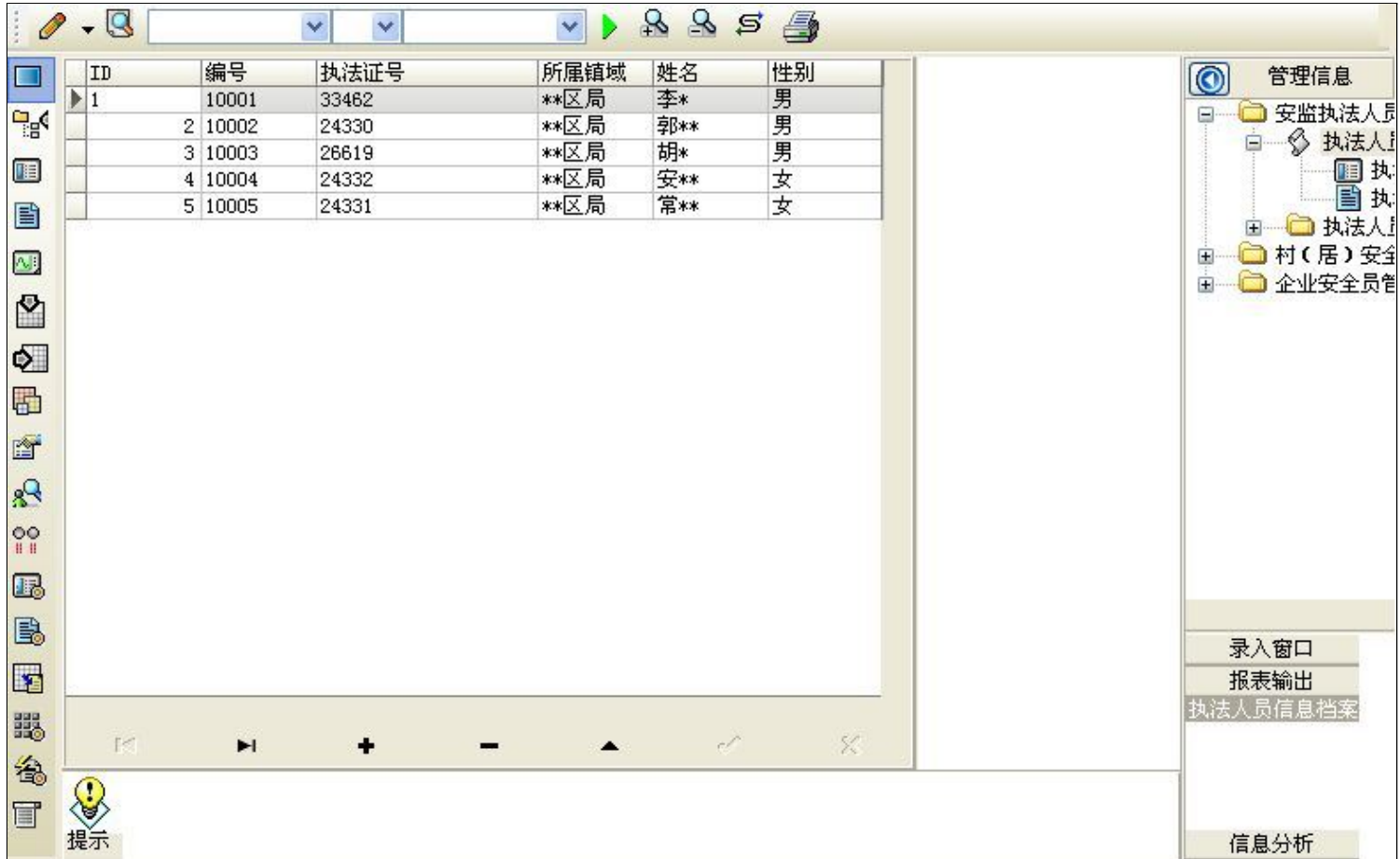

信息管理树:通过信息管理树可以直接访问系统的其它信息。



信息管理树底部,可以访问当前信息的录入、报表和分析窗口。



### (图二) 记录导航栏:

实现信息记录的移动和新增、修改、删除等操作。



按钮的功能依次为:[第一条记录][最后一条记录][插入一条记录][删除当前记录][编辑当前记录][保存当前记录][取消当前记录  
修改]

### (图三) 表格信息操作工具栏:

实现对表格界面的常用信息操。

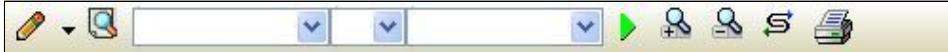

选输入法:指定在系统中使用的输入法,设定后在系统的整个操作过程中均有效,除非手动改变成其他的输入法.

查询刷新:刷新显示数据.

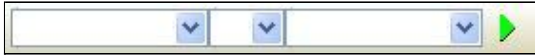

查询组合:组合在一起完成筛选记录的条件设置,依次为:

“条件字段”下拉列表,用来选择构成条件表达式的字段名称.

“条件运算符”下拉列表,用来选择构成条件表达式的运算符号.

“条件值”下拉列表,用来选择构成条件表达式的值.

执行筛选:执行筛选,根据前面的查询条件,刷新表格信息.

复合筛选:进行更高级的复合筛选.

取消筛选:取消设置的所有筛选,刷新显示所有的记录.

取消排序:如果通过点击表格表头字段名称进行了排序,通过点击该按钮,则恢复正常顺序显示记录.

表格打印:预览(打印)当前显示的信息记录.

### (图四) 左侧工具栏:提供其它常用功能

系统导航(显示隐藏系统导航).

隐藏/显示信息管理树(隐藏/显示信息管理树).

录入窗口(录入窗口).

信息打印(利用报表显示打印信息).

信息分析(信息分析).

筛选设置(记录筛选器设置).

字段显示(字段显示筛选器设置).

表格设置(表格界面设置).

输入辅助(表格辅助录入设置).

触发设定(当前表记录级别上的计算与验证).

字段计算(字段批量计算器设置).

模式设计(设计录入窗口).

打印设计(修改报表格式).

 表格打印(表格打印预览).

 信息设计(信息表设计器).

 信息处理(运算树).

 菜单转化(建立/撤销菜单化管理).



## 【录入窗口】

录入窗口用来做为信息的输入更新界面,通过录入窗口对信息进行维护,可以确保信息更直观的显示和编辑,对一些信息条码采用了高效的录入方式,提高了信息维护的效率和准确率。在主窗口工具栏上单击“录入窗口”按钮或双击表格界面,即可打开录入窗口进行数据信息维护操作。

【信息维护区】信息维护区占据了录入窗口的绝大部分,放置各种和业务信息相关的项目,可以录入和修改。通过TAB键(或回车键)和鼠标键来实现在各个信息项目之间进行转换。

### 执法人员档案信息

是否离职	在职		执法证号	33462	所属镇域	**区局	 ↑ 执法人员照片	
编号	10001		姓名	李*	性别	男		
民族	汉		出生年月	1969-4-23		文化程度		研究生
政治面貌	党员		毕业院校	**市委党校		入党时间		1996-12-13
身份证号码	32011219690423****		参加工作时间	1990-8-7	所在单位	**安全生产监督管理局		
职务	局长		家庭住址	**区34-2-202		家庭电话		28399****
专业技术职称	中级		手机	1375259****		单位电话		28392***

培训信息 奖惩信息及备注

培训时间	组织部门	培训内容	考核结果
<input type="text"/>	<input type="text"/>	<input type="text"/>	<input type="text"/>
<input type="text"/>	<input type="text"/>	<input type="text"/>	<input type="text"/>
<input type="text"/>	<input type="text"/>	<input type="text"/>	<input type="text"/>
<input type="text"/>	<input type="text"/>	<input type="text"/>	<input type="text"/>

【辅助录入窗口】有时很多需要录入的信息,系统中已经存在或者通过计算处理可以得到,将出现一个动态变化内容的窗口,我们可以在该窗口内选择内容代替手工输入,从而提高输入效率和准确率。

【工具栏】在窗口的下方,主要实现如下功能:记录导航,记录保存、增加和删除,调用对应报表输出,填充式查询,数据源刷新等。



### 记录导航栏:



实现信息记录的移动和新增、修改、删除等操作。

按钮的功能依次为:

[第一条记录]

[上一条记录]

[下一条记录]

[最后一条记录]

[增加新记录]

[删除当前记录]

[编辑当前记录]

[保存当前记录]

[取消当前记录修改]

-----  
其它信息操作按钮:用来实现对信息的增加、打印、查询等操作.

 主表增加记录 (Ctrl+A)

 打印预览 (Ctrl+Q)

 开始打印 (Ctrl+P)

 查询状态 (Ctrl+F)

 执行查询 (Ctrl+E)

 刷新/重新查询 (Ctrl+R)

【打印输出窗口】

实现信息数据的格式化打印输出。

安全监管执法人员信息档案表													
基本 信息	编号	10001		执法证号	33462		所属镇域	**区局					
	姓名	李*		性别	男		出生年月	1969-4-23			民族	汉	
	毕业院校	**市委党校			文化程度	研究生		政治面貌	党员				
	参加工作时间	1990-8-7		入党时间	1996-12-13		身份证号码	32011219690423****					
	所在单位	**安全生产监督管理局				职务	局长		身份		安监执法人员		
	家庭住址	**区34-2-202				家庭电话	28399****						
	专业技术职称	中级			手机	1375259****			单位电话		28392****		
培 训 信 息	培训时间	组织部门			培训内容				考核结果				
奖 惩 信 息													
备													

### 工具栏:实现报表系列操作



适合高度(按页面高度显示).



适合宽度(按页面宽度显示).



实际大小(按实际大小显示).

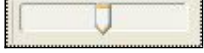

报表显示大小滚动条(细化调节报表显示大小).



页面设置(打印机和页面设置).



打印输出(打印).



图像保存(生成图形).



第一页(第一页).



前一页(前页).



下一页(后页).



最后一页(最后一页).



报表另存(导出为...).

## 【数据备份和恢复窗口】

数据备份和恢复功能用于单机系统的备份，备份内容包括系统设置信息和系统业务数据信息。如果用户对系统做了二次开发，所有的二次开发信息也会一起备份。

### 【进入数据备份和恢复窗口】

通过执行主窗口主菜单：“工具→数据备份与恢复”可以进入数据备份和恢复窗口：



### 【窗口功能说明】

备份列表：显示在系统文件夹下的backup子文件夹中依据备份的列表。

备份当前数据按钮：将当前系统数据备份，自动备份到backup文件夹，如果当天已经备份过，则弹出保存对话框请用户指定名字。

恢复选定备份按钮：将备份列表中选定的备份文件恢复到当前系统中，如果当前系统中有备份后新增加的数据，将会丢失。

清除选定备份按钮：将备份列表中选定的备份文件清除（删除）。

备份数据至...按钮：将当前系统数据备份到一个指定的路径，比如软盘、优盘等。

从...恢复备份按钮：从指定的路径恢复数据到系统，如果当前系统中有备份后新增加的数据，将会丢失。

## 【权限设置窗口】

用户可以选择用户权限设置是否启用，如果没有启动权限机制，用户默认以超级用户Admin的身份进入系统。如果启用，用户在登录时就会显示登录窗口，并根据授予的权限确定做什么样的操作。只有超级用户才能进行权限设置，可以创建用户和分配权限。也只有超级用户才拥有系统二次开发权限。

### 【进入用户权限设置窗口】

在系统主窗口，执行主菜单：“工具→用户权限设置”可以进入权限设置窗口。

### 【窗口功能说明】

**启动权限管理按钮：**通过执行该按钮启动权限管理机制，权限管理机制启动后，该按钮自动显示为灰色（不可用）。  
**撤销权限管理按钮：**通过执行该按钮撤销权限管理机制，权限管理机制撤销后，该按钮自动显示为灰色（不可用）。  
**操作者：**选择进行权限设置的用户名称。Admin为超级用户，总是存在不能被删除。选择某个用户后可以对其进行口令设置和设置权限。

**新建按钮：**创建新的用户，需要指定用户的名称。

**删除按钮：**删除当前选定的用户。

**复制按钮：**根据当前用户的权限设置创建新的用户。

**口令设置：**对当前用户进行口令设置，需要依次输入：当前口令、新口令、确认输入重新输入新口令，然后单击“修改”按钮即可完成口令修改。

**权限：**包括针对每个节点的各种信息单元元素的访问权限设置和数据处理的权限设置。

**节点相关：**包括当前（节点）信息可见、表格界面可见、表格界面只读、录入窗口可用、录入窗口只读、报表可用、图形分析可用、图形分析可以设计等。在选定指定节点后，再根据需要在对应的权限选项前面根据需要选定或取消选定即可。

**数据处理，包括：**数据处理可用和数据处理可以修改两个选项。

应用权限按钮：在对当前用户进行权限设置后，必须执行该按钮才能将信息保存并其作用。

## 【信息库压缩】

为了保证系统效率和实现共享机制，对系统数据的某些操作（例如删除、信息表结构修改等）产生的无用数据并不是及时删除，这样在长期操作后，信息库文件会变的比较大。为了清除这些数据，

用户可以使用信息库压缩功能，清除这些无用数据，确保信息库只存放有效数据且保证较小体积。

在主窗口通过执行主菜单：“工具→信息库压缩”可以执行该功能。

如果当前系统只有当前用户使用，系统会成功压缩并重新进入系统，反之会提示其他用户正在使用，建议用户在确定是单人使用时在使用该功能。

该功能只是针对单机系统或者文件共享方式使用的系统有效，不适用于C/S结构的系统。



## 【操作日志】

系统的操作日志用来跟踪用户对应用系统的各种数据操作和使用情况。如果希望使用日志功能，需要在选项中进行设置，以启动系统的日志跟踪功能。

### 【日志设置】

在主窗口，通过执行菜单：工具→选项，即可进入选项设置窗口，选择“日志设置”页。

请确定需要跟踪的项目

系统登录 退出	<input type="checkbox"/>	(跟踪各用户进入和退出系统的位置、身份和时间等信息)
信息节点访问	<input type="checkbox"/>	(跟踪各用户对各个信息节点的访问信息)
信息增删修改	<input type="checkbox"/>	(跟踪各用户对各种信息进行增加、删除和修改的信息)
录入 报表 分析	<input type="checkbox"/>	(跟踪各用户对各种录入窗口、报表和分析的使用信息)
数据处理菜单	<input type="checkbox"/>	(跟踪各用户调用菜单的“数据处理”信息)
SQL命令窗口	<input type="checkbox"/>	(跟踪各用户利用SQL命令窗口执行SQL命令的信息)

### 【日志记录项目设置】

可以根据系统的应用情况和希望跟踪的目标，灵活设置日志记录项目。系统支持的项目如下：

系统登录和退出，信息节点访问，信息增删和修改，录入窗口、报表和信息分析，数据处理菜单调用，SQL命令窗口的使用。

在需要记录的项目上选中即可，然后确定退出，系统即启动日志记录功能。

### 【日志查看器】

可在日志查看器中查看日志记录信息，在主窗口，通过菜单：工具→日志查看器可以打开日志查看器窗口，如下图：

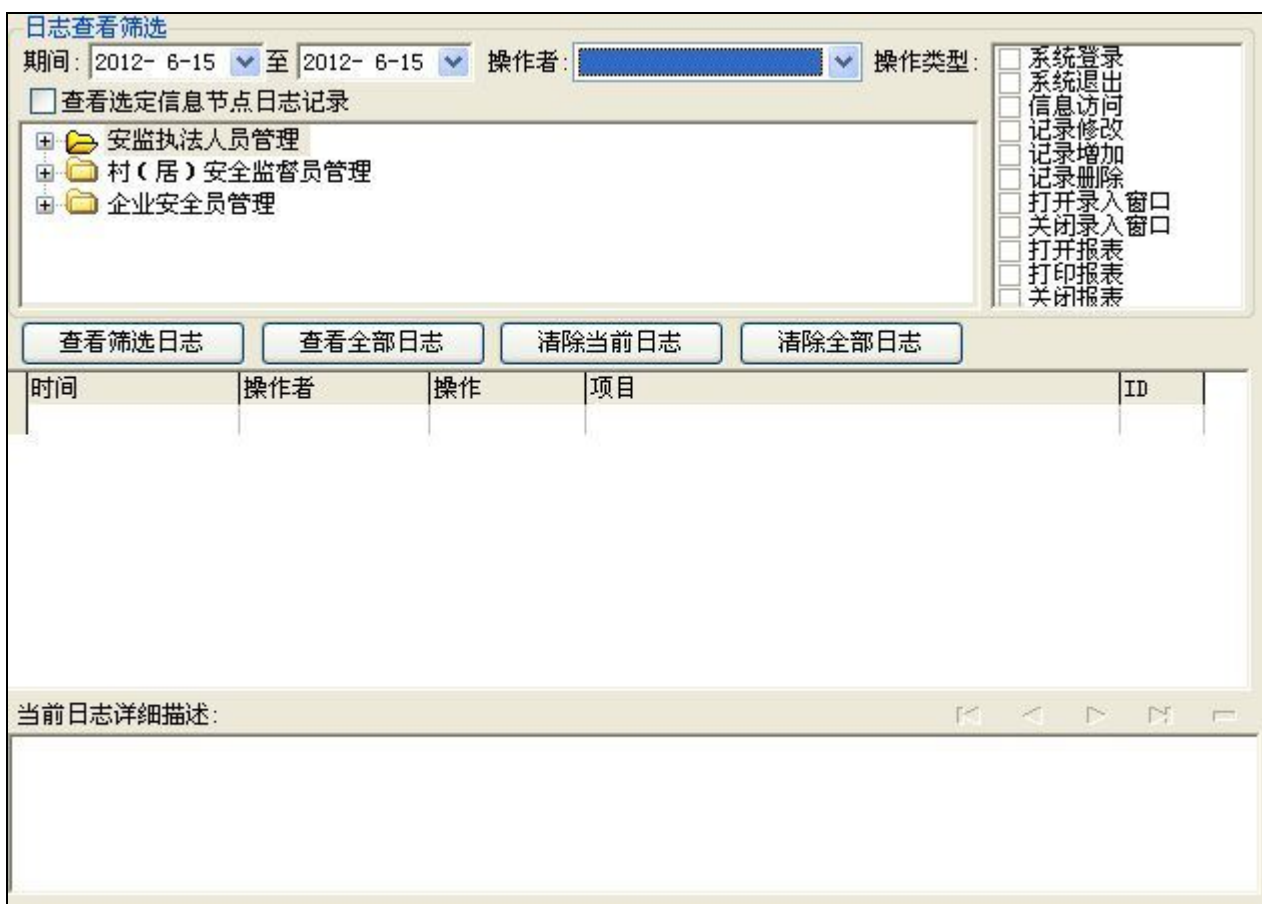

该窗口功能说明如下：

【日志查看筛选设置】 对日志信息进行筛选设置：

期间：指定显示的日志记录的期间。

操作者：指定显示的日志记录的某个操作的信息，如果不选择则默认为所有操作者（用户）。

操作类型：指定显示的日志记录只包含选定的日志项目。

查看选定节点日志项目：如果该项选定，则只有当前信息节点且复合前面设置的日志信息才会显示。

【查看筛选日志按钮】 根据上面的设置，显示指定的日志记录信息。

【查看全部日志按钮】 上面的筛选设置无效，显示全部的日志记录信息。

【清除当前日志按钮】 清除当前显示的日志，如果当前日志是筛选后的结果，则只有筛选的这些记录被清除。

【清除全部日志按钮】 清除系统记录的所有日志。

窗口的下半部分显示日志的记录信息，包括时间、操作者、操作和项目信息，如果涉及到数据增删修改，会在最下面的编辑框中显示修改前后的内容对比，在SQL命令窗口执行的SQL语句也会显示在这个编辑框中。

通过数据导航栏可以翻看前后的相关日志记录。

## 【与EXCEL文件交换数据】

系统支持和EXCEL文件进行数据交换，在主窗口，可以通过在当前节点（选中节点）单击鼠标右键，执行弹出菜单：“表格界面→与EXCEL文件交换数据”可以进入与EXCEL文件交换数据窗口。

表格界面项目	外部对应项目
专业技术职称	
所属镇域	
所属企业	
姓名	
性别	
身份	
人数	

### 【选定表格】

无论是导出数据到EXCEL还是从EXCEL表格中导入数据，都需要指定表格，表格一般是主表，如果是某个从表，请从该处指定。

### 【表格界面数据到EXCEL文件】

工作表名：设置导出的EXCEL文件SHEET的名字，默认为“来自表格的数据”。

开始按钮：自动创建EXCEL文件，并创建指定的工作表名称，然后将指定表格的数据导入的这个工资表中。

### 【EXCEL文件数据到表格界面】

EXCEL文件：通过单击其右面的按钮，可打开文件对话框，供用户选择需要导入的EXCEL文件。

工作表：指定需要导入的工作区表名称，直接从下拉列表中选择即可。

字段对应：显示系统内表格界面和EXCEL文件的字段对应关系。因为EXCEL是非数据库格式的数据，因此在导入时，系统尝试将其转换为数据表格式进行导入，EXCEL的数据格式越倾向于数据表，越容易导入。这里会将两种数据的字段对应关系自动匹配，如果字段名不同，需要用户从下拉列表中选择字段名称手工进行匹配。

开始按钮：按照上面的设置进行导入操作。如果操作过程中出现格式转换问题，例如字符类型导入到数值类型，系统会出现提示，并停止导入。